

§ 393

Dnr 1981.264

3012

Glöte 7:30 - Clara Andersson, Stabsgränd 20, 831 38  
Östersund.

Ansökan om byggnadslov för tillbyggnad av fritidshus.

För området gäller utomplansbestämmelser.

Företaget förorsakar ej tätbebyggelse.

Byggnadsnämnden beslutar

att bevilja sökt byggnadslov,

att anmälan om ansvarig arbetsledare med dennes förklaring  
skall inlämnas till byggnadsnämnden innan några arbeten på-  
börjas,

att ingen installation för vatten och avlopp skall utföras.  
Om sådan ändå kommer till stånd, skall erforderliga till-  
stånd och anvisningar härför sökas hos hälsovårdsnämnden.

I ärendets handläggning har med byggnadsnämnden deltagit  
stadsarkitekten, sekreteraren, byggnadsinspektören samt  
företrädare för Svegs Lantmäteridistrikt.

Sign

Beslutexpediering

Denna beskrivning utgör underlag för byggnadsnämndens tekniska granskning. Den är ej tillräckligt detaljerad som underlag för entreprenadavtal. Till ansökan om byggnadslov fogas beskrivning i tre exemplar. Gäller ansökan till- eller ombyggnad, beskrives även huset före ändringen. Fullständiga uppgifter skall lämnas om konstruktionsätt, material och dimensioner.

## TEKNISK BESKRIVNING för FRITIDSHUS och UTHUS

Nybyggnad  Till- el. ombyggn.  Annat arbete

Kommun <b>Härjedalens kommun</b>	Länsbeteckn <b>Z</b>	Fastighetsbeteckning <i>Glöte 7:30</i>	Antal hus <b>1</b>
Fastighetsadress <b>Floon 820 84 Glöte</b>			
Sökandens namn, adress och telefon <i>Blara Oudesson Stakesgränd 20 83138 Östersund 063/103937</i>			
GRUND  Plintar	YTERTAK konstruktion, isolering  Träpanel Plastfolie minull 270 50 x 150 åsar c/1100 Undertak 4,5 board		
BJÄLKLAG konstruktion, isolering  50 x 175 åsar c/600 Blindbotten Trossbottenpapp 15 cm min-ull 22 mm furugolv	TAKTÄCKNINGSMATERIAL OCH FÄRG  Plåt grönt		
YTTERVÄGGAR konstruktion, isolering, utv. beklädnad  Fjällpanel Asfaboard Reglar 36 x 120 Reglar 36 x 45 minull 165 Plastfolie Panel	VATTEN- OCH AVLOPP. Redogör för utförande el. anslutningens belägenhet  Saknas  Ar 19 <sup>81</sup> den 11/6 blev denna handling godkänd enligt byggnadsnämndens beslut § nr <sup>393</sup> betygas: <i>Job</i>		
ÖVRIGA UPPLYSNINGAR. Finns fler byggn. å tomten?  Nej	Sökandens underskrift <i>Blara Oudesson</i> Östersund den 20/5 1981		
<b>Byggnadsnämndens anteckningar</b> Vatten och avlopp anslutet till samhällets ledning <input type="checkbox"/> Ja <input type="checkbox"/> Nej Byggnadslov <input type="checkbox"/> erfordras ej <input type="checkbox"/> är lämnat <input type="checkbox"/> är icke lämnat <input type="checkbox"/> Dispens tillstyrkt Dispensen avser	Inkom till Bn den <b>HÄRJEDALENS KOMMUN</b> Byggnadsnämnden 1981 05 22 Dnr. <i>1981. 264 30/2</i>		
Fastigheten rättsligt bildad <input type="checkbox"/> Ja <input type="checkbox"/> Nej För området gäller <input type="checkbox"/> stadsplan <input type="checkbox"/> byggnadsplan <input type="checkbox"/> utomplansbestämmelser	Byggnadsritningar och teknisk beskrivning granskade för byggnadslov <input type="checkbox"/> utan erinringar <input type="checkbox"/> med erinringar enl bif yttrande Sveg den / 19.....		



Karta över fastigheten Glöte 7:30  
Härjedalens kommun, Jämtlands län

Skala 1:50

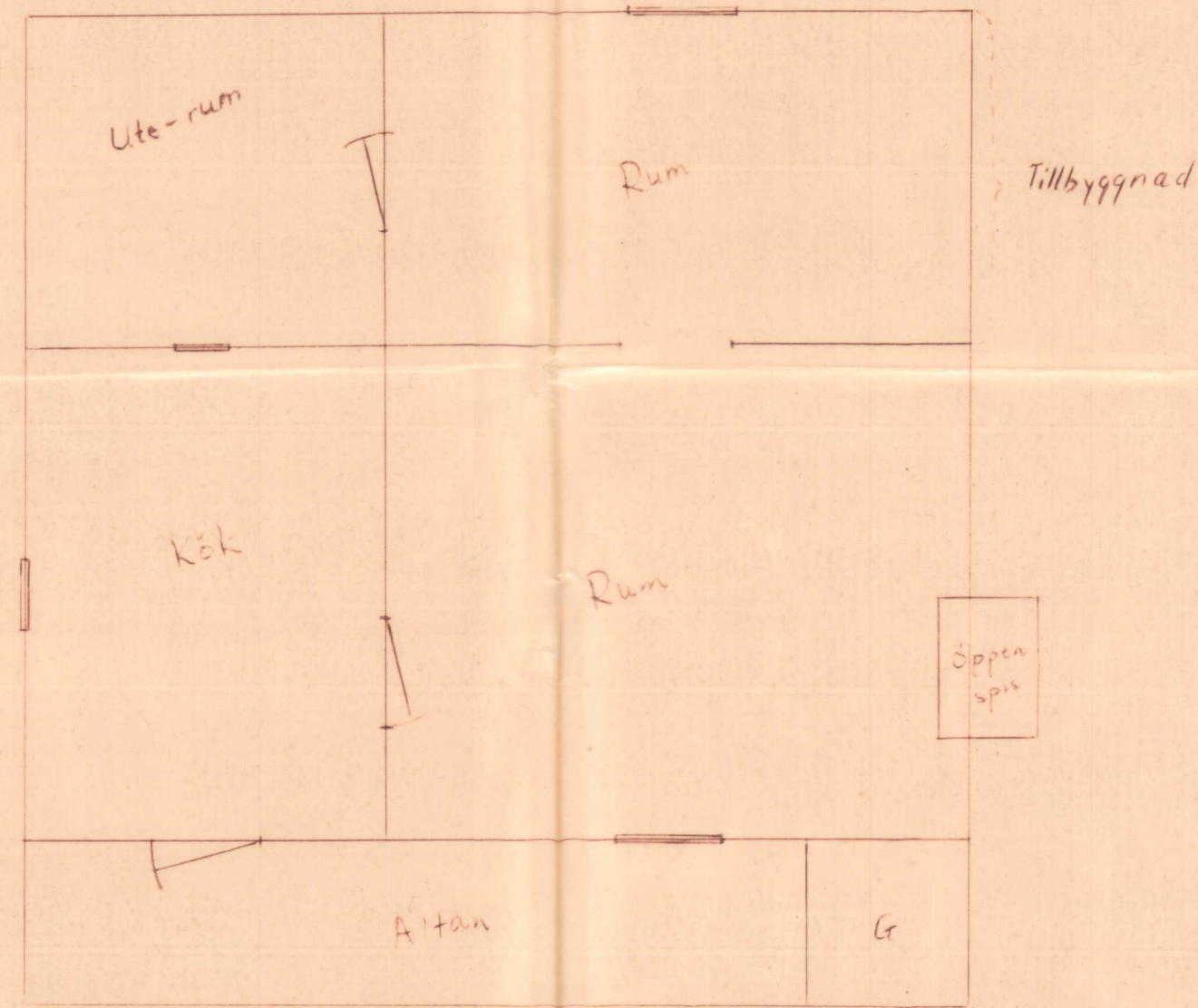

Skala 1:500

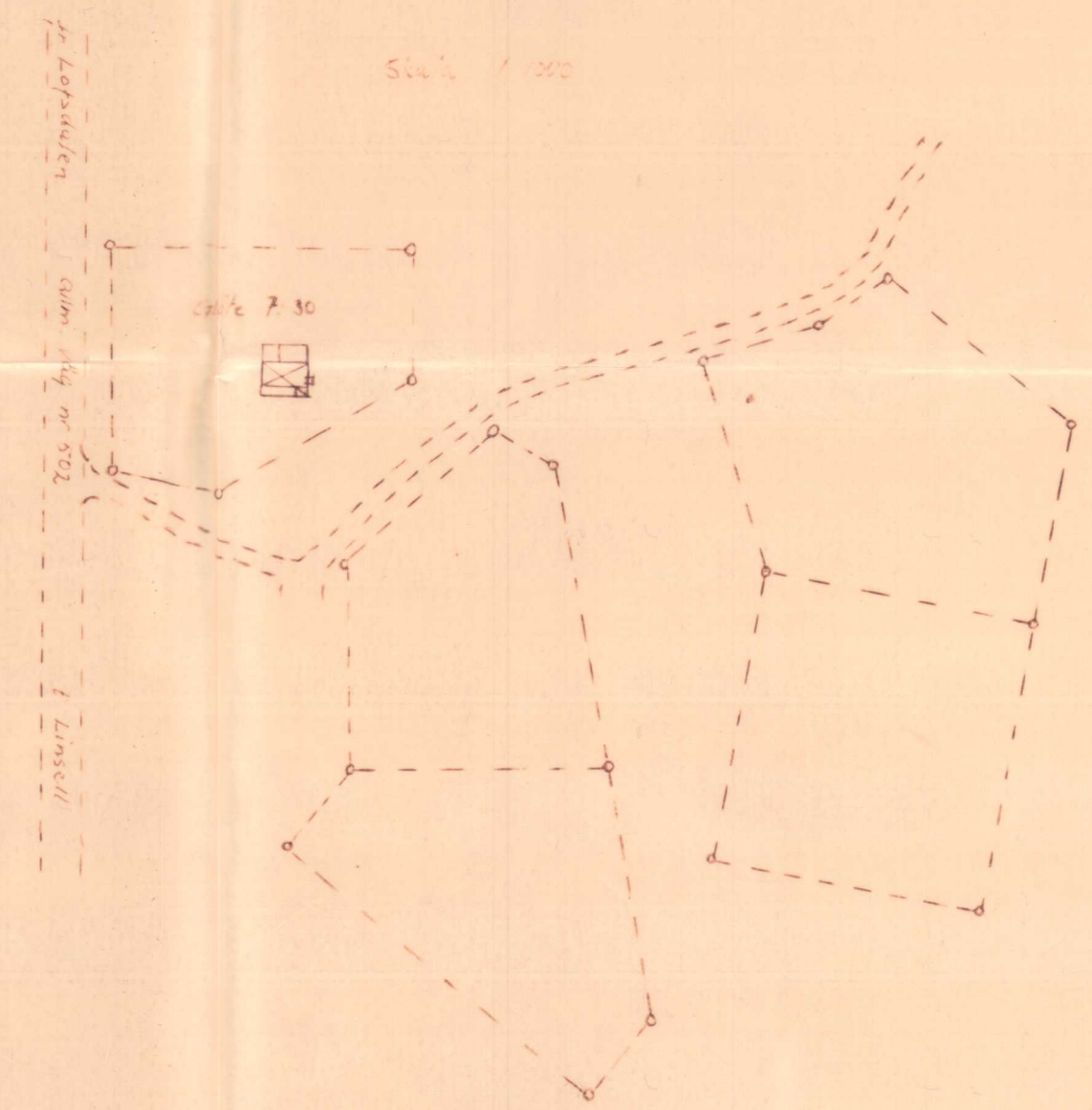

År 1981 den 11/6 blev denna handling  
godkänd enligt byggnadsnämndens beslut  
§ nr 393 betygas: *[Signature]*

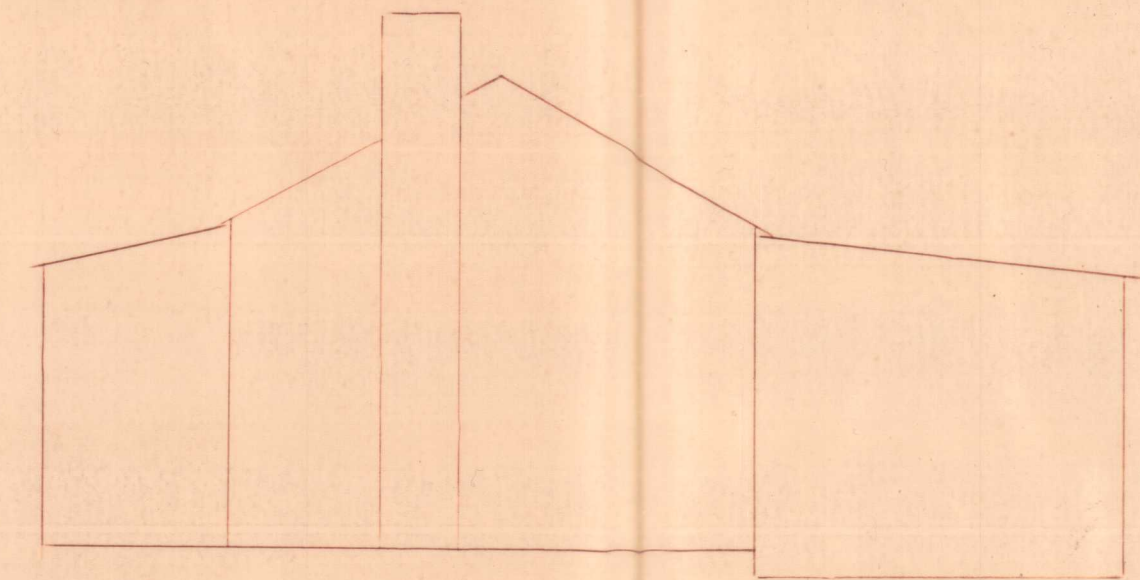

Fasad mot norr

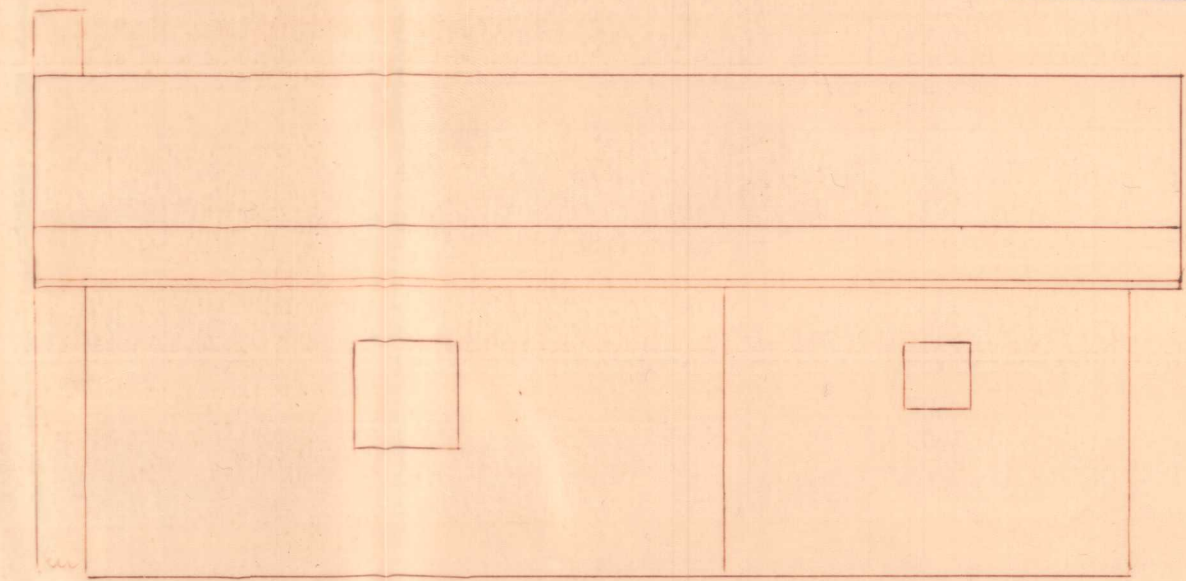

Fasad mot väster

HÄRJEDALENS KOMMUN  
Byggnadsnämnden  
1981 05. 22.  
1981-264 30/2

Ritad	Konstruerad av	Granskad av	Arbetsnummer	SKALA	
				Kod Typ Pos	Reg
				Ritningsnummer	