

§ 346 D

Dnr 1978.635

3011

Lofsdalen 26:169 - Nils Eriksson, Skogsvägen 3,  
712 00 Hällefors.

Ansökan om byggnadslov för nybyggnad av fritidshus  
samt VA-installation.

Fastigheten är belägen inom och i överensstämmelse  
med byggnadsplan för vilken länsstyrelsen har undan-  
röjt nybyggnadsförbud enligt 110 § byggnadslagen.

Byggnadsnämndens ordförande Erik Eriksson är delegerad  
att fatta beslut i ärendet.

Byggnadsnämnden beslutar

att bevilja sökt byggnadslov,

att innan byggnadsarbetena påbörjas skall kommunens  
byggnadsinspektör godkänna byggnadens utsättning,

att godkänna Anders Andersson som ansvarig arbetsledare,

att då byggnadsföretaget anmäls som färdigställt för  
byggnadsnämndens slutavsynning skall intyg från skor-  
stensfejarmästaren om rök- och imkanalers täthet och  
utförande överlämnas till byggnadsinspektören. Det är  
därför angeläget att skorstensfejarmästarens anvis-  
ningar inhämtas före arbetets påbörjande samt skall  
bevis över utförd besiktning av VA-installation  
(provtryckning) bifogas.

I ärendets handläggning har med byggnadsnämndens ord-  
förande deltagit stadsarkitekten, sekreteraren, bygg-  
nadsinspektören samt företrädare för Svegs Lantmäteri-  
distrikt.

Sign

Beslutexpediering

# TEKNISK BESKRIVNING

Denna beskrivning utgör underlag för byggnadsnämndens och läneorganets tekniska granskning. Den är ej tillräckligt detaljerad som underlag för entreprenadavtal.

Nybyggnad   
  Tillbyggnad   
  Ombyggnad   
  Förbättring  
 Före  Efter   
 Före  Efter

<b>Beskrivningen avser</b> <input type="checkbox"/> småhus <input type="checkbox"/> annan byggnad <input type="checkbox"/> M=monteringsfärdigt <input checked="" type="checkbox"/> P=platsbyggt		Inkom till fo/byggnad den <b>78 07 31.</b> Byggnadsnämnden 78 78 635    3011	
Husstyp (ex enfamiljshus, kedjehus, radhus, lamellhus, punkthus) <b>Sportstuga</b>			
Antal hus	Antal lägenheter	Antal hela våningsplan	
1	1	1	
Kommun	Länsbeteckn	Fastighetsbeteckning	Hus ltt
Sveg	Z	12:9 Uppvallen	
Fastighetsadress			
Sökandens namn, adress och telefon			
Nils Eriksson, Skogsvägen 3, 712 00 Hällefors tel: 0591/12665    10310			
<b>Grund</b> Grundlagt på <input type="checkbox"/> Berg <input checked="" type="checkbox"/> Grus <input type="checkbox"/> Sand <input type="checkbox"/> Lera <input type="checkbox"/> Morän    c:a 1,00 <b>Grundläggningsätt</b> (pålning, hel platta, utbredda plattor med dimension och betongkvalitet) Armerad betongsula 20x60 cm		Yttervägg, gavelspets (utifrån räknat) <input type="checkbox"/> M <input checked="" type="checkbox"/> P Storstuga lika som yttervägg i övrigt 145 mm timmer	
<b>Dränering</b> om så erfordras. Marken täcks innanför grundmurar med plastfolie.		Lägenhetsskiljande vägg <input type="checkbox"/> M <input type="checkbox"/> P -	
<b>Väggar</b> <b>Källarväggar</b>		Innervägg, bärande 50 x 75 mm regler c/c 60 + <input type="checkbox"/> M <input type="checkbox"/> P 70 mm min.isolering + 15 mm panel el spånskivor	
Källaryttervägg ..... Material lekablock    Tjocklek 20 cm	Övriga innerväggar <input type="checkbox"/> M <input type="checkbox"/> P lik ovan		
Husskiljande källarvägg ..... cm			
Bärande källarinnervägg ..... cm			
Icke bärande källarinnervägg ..... cm			
Annan plintar för bärlina ..... 20 cm Värmeisolering i källaryttervägg	<b>Bjälklag</b> Bottenbjälklag <input type="checkbox"/> M <input type="checkbox"/> P <input type="checkbox"/> Över källare <input checked="" type="checkbox"/> Över kryp-utrymme <input type="checkbox"/> Direkt på mark		
K-värde .....	<del>Över kryp-utrymme</del> <input type="checkbox"/> M <input type="checkbox"/> P Bärlina 150x150 mm, bjälkar 50x200 mm c/c 600 mm blindbotten asfaltboard 19 mm 170 mm min. isolering + plastfolie + 30 mm		
Vattenisolering i källaryttervägg	Översta bjälklaget <input type="checkbox"/> M <input type="checkbox"/> P    golv		
Sockelbeklädnad cementputs			
<b>Bärande del</b> <input checked="" type="checkbox"/> Yttervägg <input type="checkbox"/> Innervägg	Badrumsbjälklag: <input type="checkbox"/> M <input type="checkbox"/> P Värmeisolering    K-värde .....		
<b>Våningsväggar</b> Yttervägg, långsida (utifrån räknat) <input type="checkbox"/> M <input type="checkbox"/> P 145 mm liggtimmer + 100 mm min. isolering + plastfolie + 15 mm träpanel	Vattenisolering    Vinylmatta som uppdrages mot väggar rör o dyl. Täta fogar. 20 mm spånskiva Golvbeläggning		
K-värde .....			
Yttervägg, kortsida (utifrån räknat) <input type="checkbox"/> M <input type="checkbox"/> P lika ovan	Altanbjälklag: <input type="checkbox"/> M <input type="checkbox"/> P Värmeisolering    K-värde ..... Vattenisolering		
K-värde .....	Golvbeläggning    Tryckimpr. furugolv (trallgolv)		

**Trappor**

Invändiga  M  P

Utvändiga  M  P

Tryckimpregn.furu

**Yttertak**

Takstol: 21°  M  P

Taklutning, grader Typ, material, dimension

2 st 100 x 220 mm bärlinor limmas o spikas

Takstolar 50 x 200 c/c 1200. Fackverk 35 x 200 + 35x175 + 25x75 mm dubbla strävor c/c 1200 mm

**Underlagstak**  M  P

15 mm panel + plastfolie + spån-skiva. Takisolering 170 mm min. takstols-skivor typ 1008

**Takbeläggning**

Yttertak över uppvärmt utrymme

K-värde .....

**Fönster**  2 glas  3 glas

**Teknisk beskrivning av garage och förråd utanför huskroppen; anordning för inredningsbar vind m m**

**Byggnadsnämndens anteckningar**

Vatten och avlopp anslutet till samhällets ledning

Ja  Nej

Byggnadslov  erfordras ej  är lämnat  är icke lämnat  Dispens tillstyrkt

Dispensen avser

**Fastigheten rättsligt bildad**

Ja  Nej

År .....

För området gäller

stadsplan  byggnadsplan  avstyckningsplan

utomplansbestämmelser  inga bygn-regl bestämmelser

För bestämmande av grundläggn-sättet erfordras markundersökning

Ja  Nej

**Byggnadsritningar och teknisk beskrivning granskade för byggnadslov**

utan erinringar  med erinringar enl bif yttrande

den 28 12 78 248

346D

**Värmeinstallation**

~~KXX~~  M  P

Tegel  Gjutjärn  Stål  Annat

Rökkanal, area Värmeisol utförande i övrigt

200 x 120 mm

Panna i huset  Fjärrvärme- verk  Gemensam värmecentral  Annat

Panna, typ

antal effekt eldyta

Koks  Olja  Gas  El

Annat Varmvattenberedare el

**Oljeeldningsaggregat**

Högtryck  Lågtryck  Annat

**Värmemedium**

Varmvatten  Varmluft

**Värmefördelning**

Själv- cirkulation  Fläkt- cirkulation  Pump- cirkulation

**Värmetillförsel**

Radiatorer  Varmluftsinblåsning  Varna golv  Annat

**Värmemätare, typ**

Varmvattenmätare, typ

**Material i varmvattenledning**

**Material i kallvattenledning**

**Material i servisledning**

**Ventilation**

Utsugning i självdrag  Mekanisk ventilation spisfläkt

Ersättningsluft

Väd-fönster  Springventil  Vent (förvärmad luft)

Fönster med beslag  Ventilerade fönster  Annat

**Allmänna upplysningar**

Huvudentreprenör *Olle Ericson*

Ansvarig arbetsledare *Anders Andersson*

Arkitekt *Lasse Peron Hällfors*

Byggnadskonstruktör *-H-*

Vvs-konstruktör *Lennart Ljungkvist*

Beskrivningen utförd av *E. Peron*

**Sökandens underskrift**

*Hällfors* den 9/6 78

**Teknisk beskrivning granskad för statligt lån**

utan erinringar  med erinringar enl bif yttrande

den .....

### VA-installation

Denna beskrivning utgör underlag för byggnadsnämndens tekniska granskning vid ansökan om byggnadslov. Beskrivningen inges i tre exemplar.

### TEKNISK ÖVERSIKTSBESKRIVNING

Datum

Beskrivningen avser installation			
<input checked="" type="checkbox"/> i nybyggnad	<input type="checkbox"/> i tillbyggnad	<input type="checkbox"/> vid ombyggnad	
Hustyp (enfamiljshus, kedjehus, radhus, lamellhus etc)	Antal hus	Antal lägenheter	Antal hela våningsplan
<b>FRITIDSHUS</b>	<b>1</b>		
Kommun	Län/bokstav	Fastighetsbeteckning	
<b>SVEGS KOMMUN</b>		<b>LOFSDALEN 26:43</b>	
Fastighetsadress (gatadress eller motsvarande)			
Sökandens namn, adress och telefon			
<b>Nils Eriksson Billockvägen 27 712 00 HÄLLEFORS 0591/126 65 10310</b>			

### Vatteninstallation

Sannolikt flöde i förbindelsepunkt, l/s	Höjdläge för högsta vattenuttag, m		
<b>0,5 lit/sek</b>			
Lägsta tryck i förbindelsepunkt, m H <sub>2</sub> O	Högsta tryck i förbindelsepunkt, m H <sub>2</sub> O		
Tryckreduktion	Tryckstegring	Antal nya tappställen	Antal nya brandposter
<input type="checkbox"/> Ja <input checked="" type="checkbox"/> Nej	<input type="checkbox"/> Ja <input type="checkbox"/> Nej	<b>4</b>	
Anslutning till			
<input checked="" type="checkbox"/> allmän anläggning	<input type="checkbox"/> enskild gemensamhetsanläggning	<input type="checkbox"/> egen anläggning	

### Avloppsinstallation

<b>Spillvatten</b>			
Sannolikt flöde i förbindelsepunkt, l/s	Höjdläge för lägsta avloppsenhet, m	Antal nya avloppsenheter	
<b>1,2 lit/sek</b>		<b>4</b>	
Anslutning till			
<input checked="" type="checkbox"/> allmän anläggning	<input type="checkbox"/> enskild gemensamhetsanläggning	<input type="checkbox"/> egen anläggning	
<b>Regnvatten (dagvatten)</b>			
Sannolikt flöde i förbindelsepunkt, l/s			
Anslutning till			
<input type="checkbox"/> allmän anläggning	<input type="checkbox"/> mark		
<b>Dränvatten</b>			
Lägsta utloppshöjd på dränledning, m			
Anslutning till			
<input type="checkbox"/> regnvattenledning	<input type="checkbox"/> Annan anslutning		

### Övriga upplysningar

Utformning av installationen typgodkänd	Dimensionering av installationen enligt
<input type="checkbox"/> Ja <input type="checkbox"/> Nej	<input checked="" type="checkbox"/> schablonmetod <input type="checkbox"/> beräkningsmetod
<div style="border: 1px solid black; padding: 5px; display: inline-block;"> <p>HÄLLEFORS KOMMUN Byggnadsnämnden 78 07. 31. Dnr 1978.635 3011</p> </div>	

### Allmänna upplysningar

Ej obligatoriska uppgifter

Entreprenör för VA-installationen
Ansvarig arbetsledare
Konstruktör
<b>Lennart Ljungkvist 0591/11573</b>

Sökandens underskrift

28 10 78 Sen 24/8 blev denna handling godkänd enligt byggnadsnämndens beslut 3 nr 346D

*[Handwritten signature]*

*[Handwritten signature]*

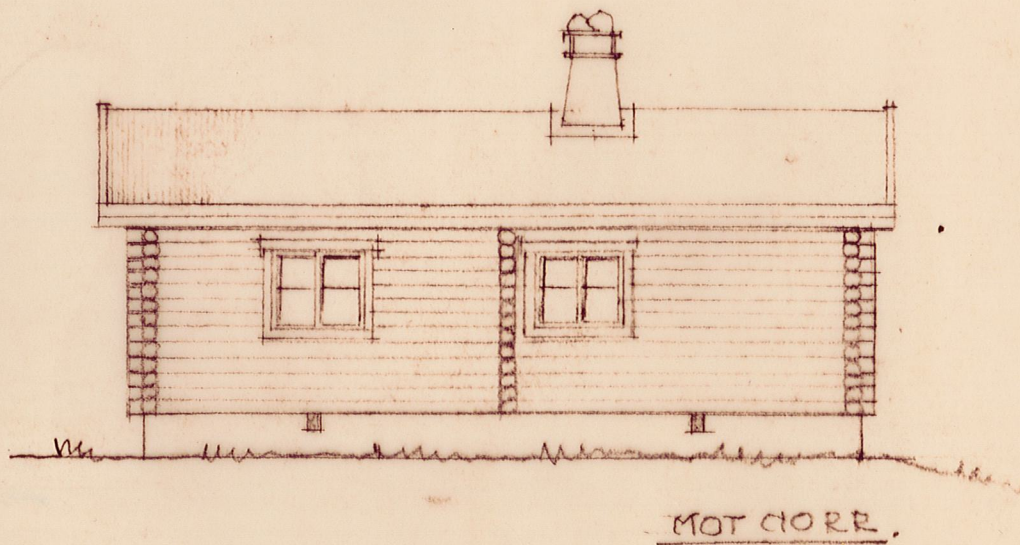
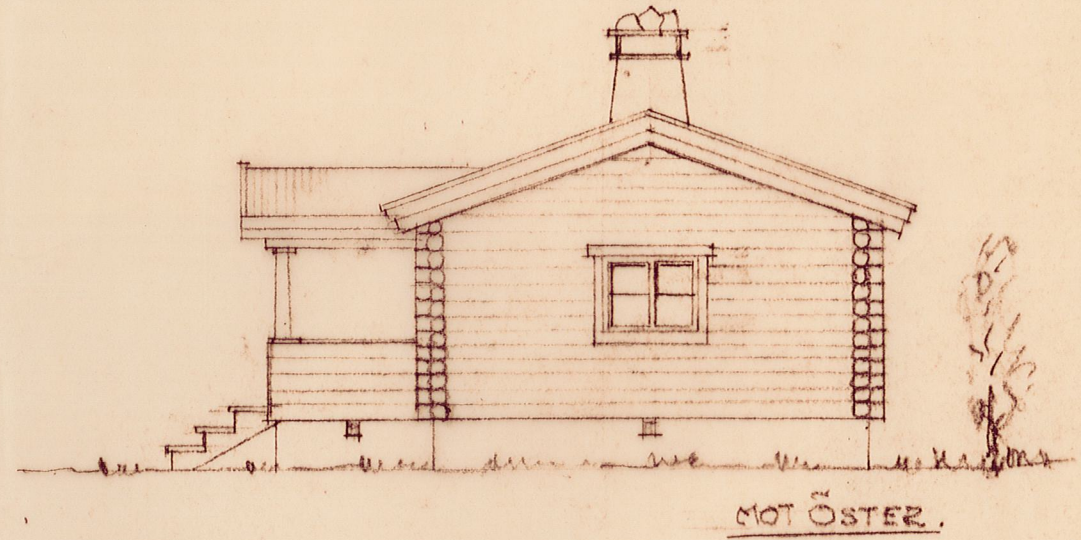
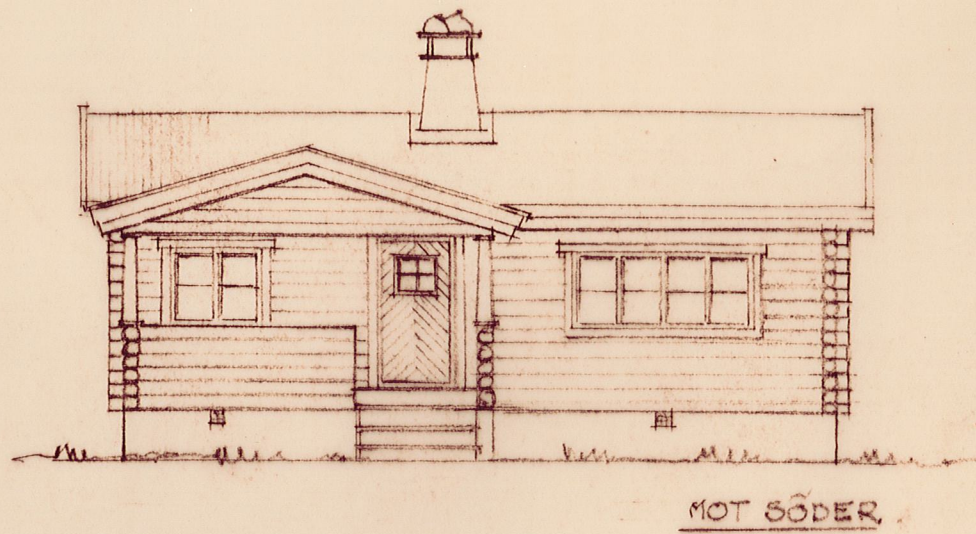

78 298 blev denna handling godkänd enligt byggnadsnämndens beslut i nr. 396 D betygat



HÄRJEDALENS KOMMUN  
Byggnadsnämnden  
78 07. 31.  
Dnr 1978.635 3011

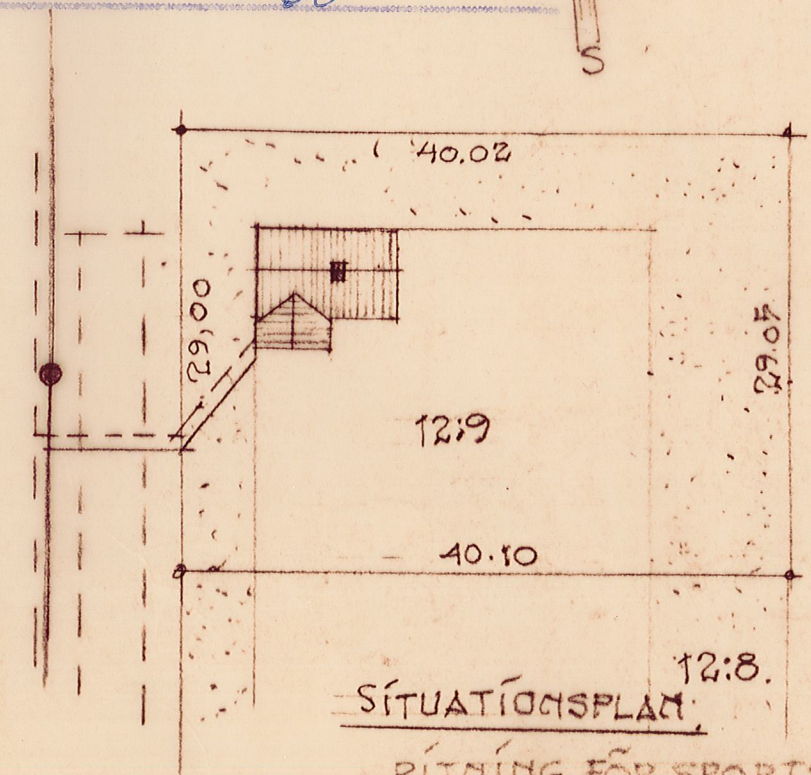

SITUATIONSPLAN  
RITNING FÖR SPORTSTUGA PÅ TOMT 12:9.  
AVST. FRÅN LOFSDALEN 26:43.  
UPPVALLEN HÄRJEDALEN INOM  
SVEGS KOMMUN.  
HÄLLEFORS D. 19/5-78. *[Signature]*

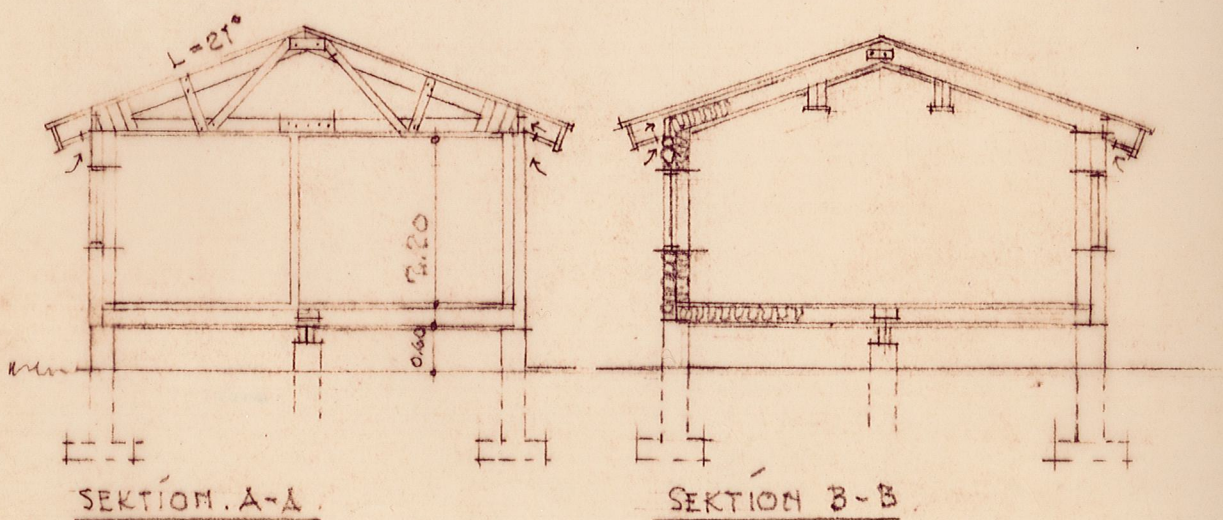
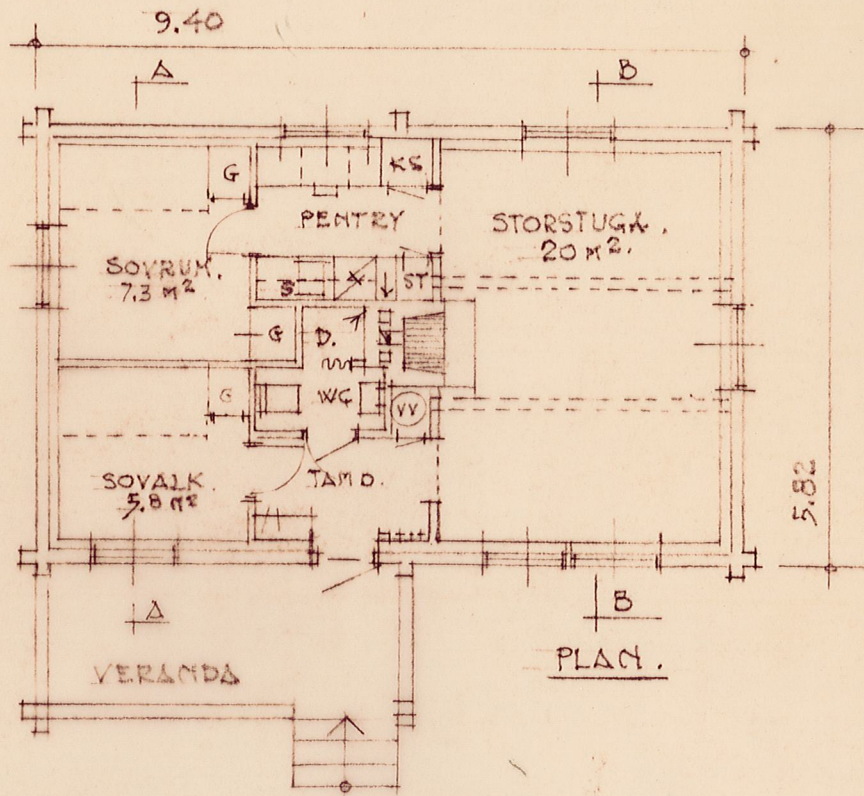

SKALA 1:100

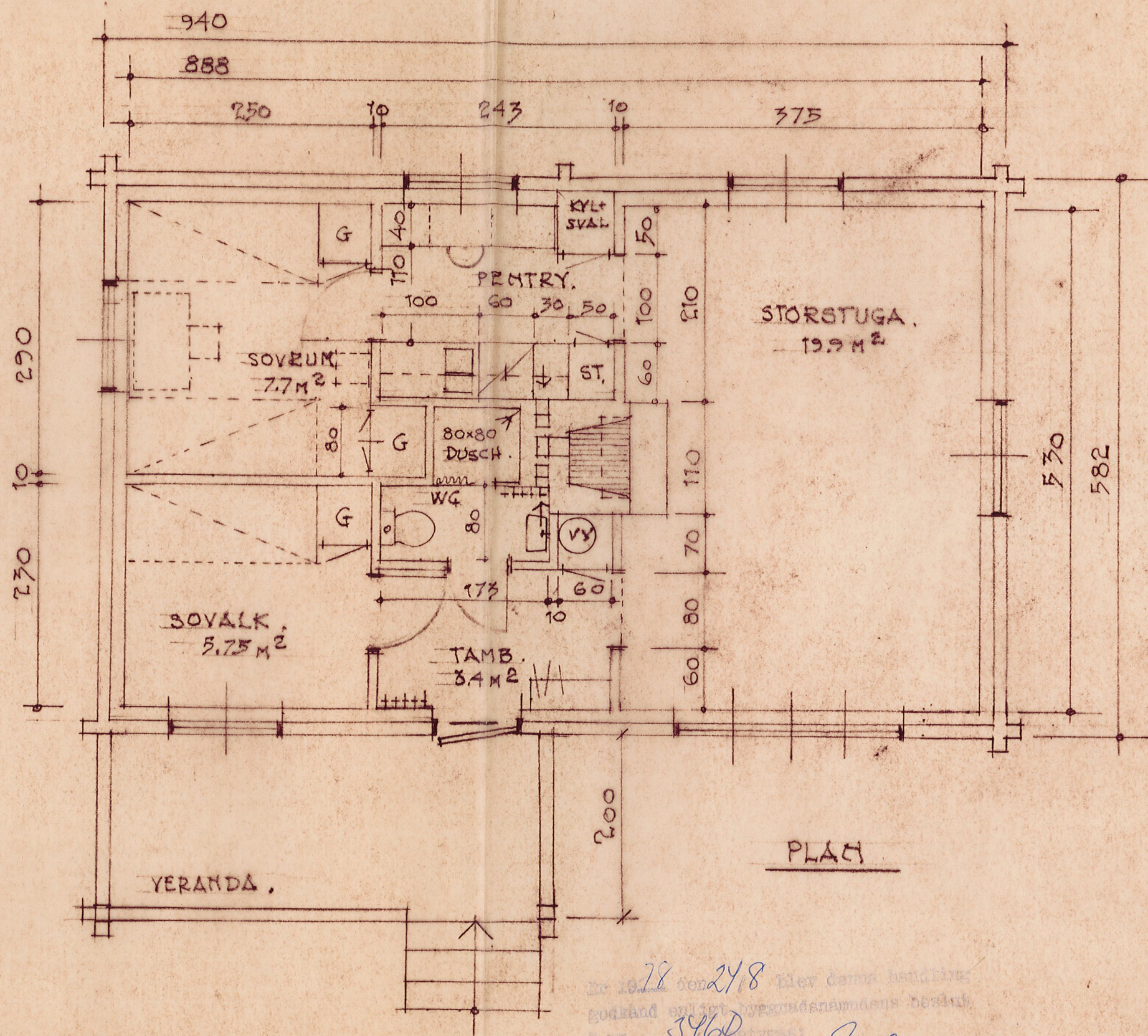

HÄRJEDALENS KOMMUN  
Byggnadsnämnden  
78 07 31.  
Dnr 1978.635 3011

nr 10.78 ser 248 blev därefter handlägg  
godkänd enligt byggnadsnämndens beslut  
3460 JCB

SKALA 1:50

MÄTTSKISS FÖR SPORTSTUGA  
PÅ TOMT 12:9 UPPVALLEN I  
LOFSDALEN, HÄRJEDALEN 22/5-78 H.T.