

Ärende Avstyckning från GLÖTE 7:12		Kommun Härjedalens	Län Jämtlands
Registerområde Linsell		Nybildade fastigheter Glöte 7:34	
Förrättningslantmätare <i>Bengt-Eric Gärdin</i> Bengt-Eric Gärdin		Registreringsdatum 1978-03-31	
		<input checked="" type="checkbox"/> Uppgift om åtgärd förrättningen avsett har införts i fastighetsregistret	
		<i>Signith Edensköld</i> För fastighetsregistermyndigheten	
Fastighet, område m m	Fig	Areal hektar, m ² delareal ± ändring/ summa	Ägare, uppgifter till lokal skattemyndighet och andra anmärkningar

FASTIGHETSÄRÄTTSLIG BESKRIVNING, se aktbilaga BE 1

LOTTEN FN-RNr Glöte 7:34

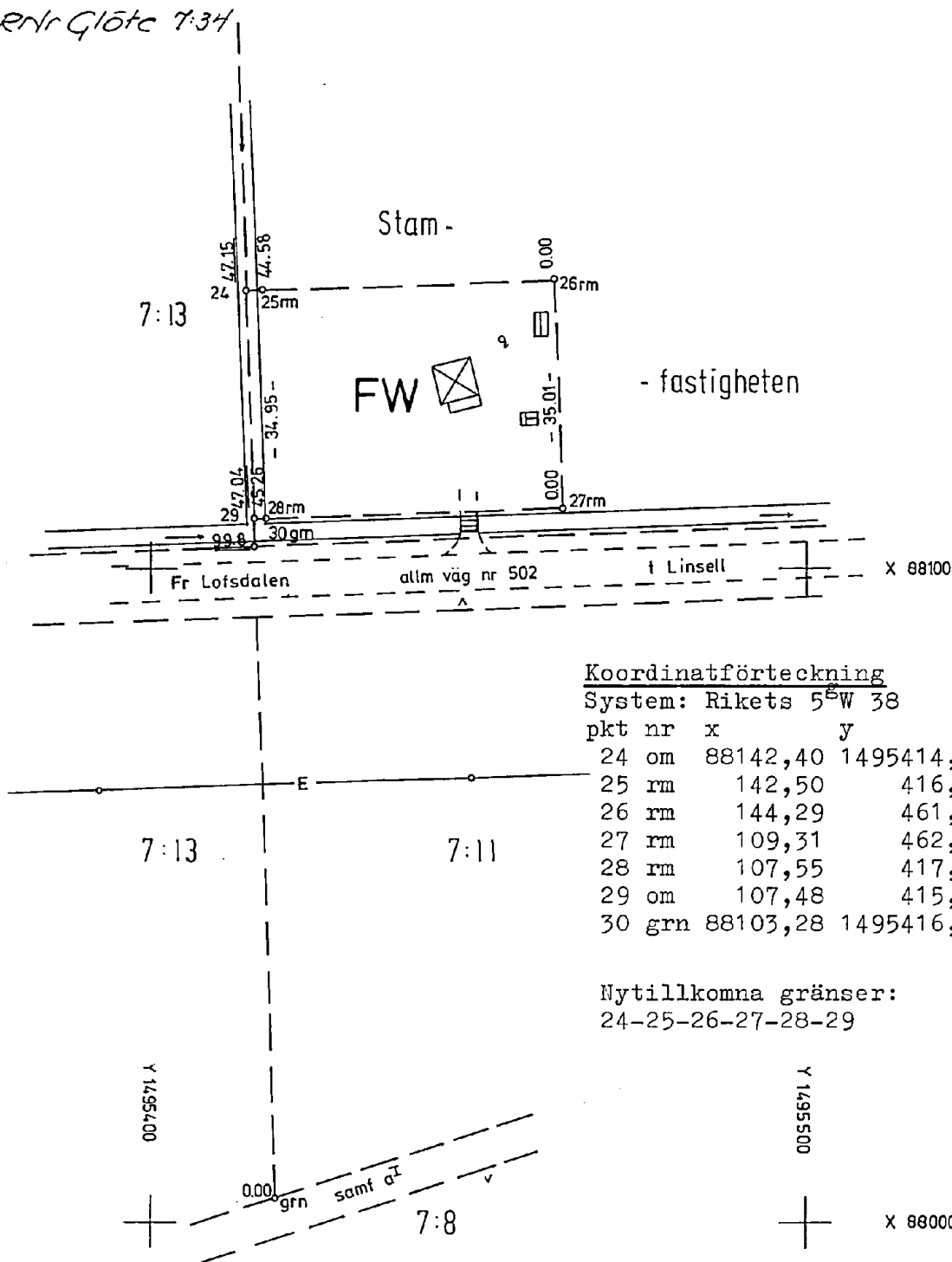

Skala 1:1000	Reg karta, lägesangivning Ek 663 84:07	Framställd genom nymätning
-----------------	---	-------------------------------

Arkivnr: *Linsell 821* | Mätning *GH* | Beräkning *GH* | Kartering *GH* | Ritn redigering *to*

23-LIN-821

Lantmäteriet BI 0341 75-04. 30 000. ALLF 905 73 741 LiberTryck 601411

Ärendet Avstyckning från GLÖTE 7:12		Kommun Härjedalens	Län Jämtlands
Registerområde Linsell		Nybildade fastigheter GLÖTE 7:30, 7:31, 7:32, 7:33, 7:35	
Förrättningslantmätare <i>Bengt-Eric Gärdin</i> Bengt-Eric Gärdin		<input checked="" type="checkbox"/> Uppgift om åtgärd förrättningen avsett har införts i fastighetsregistret <i>Örgöfva Edenskiöld</i> För fastighetsregistermyndigheten	

Fastighet, område m m	Fig	Areal hektar, m ² delareal	± ändring/ summa	Ägare, uppgifter till lokal skattemyndighet och andra anmärkningar
-----------------------	-----	--	---------------------	--

FASTIGHETSÄTTSLIG BESKRIVNING, se aktbilaga BE 1

TEKNISK BESKRIVNING, se aktbilaga BE 2

- Lotten CA = Rnr GLÖTE 7:30
- " AG = Rnr " 7:31
- " KE = Rnr " 7:32
- " AW = Rnr " 7:33
- " HW = Rnr " 7:35

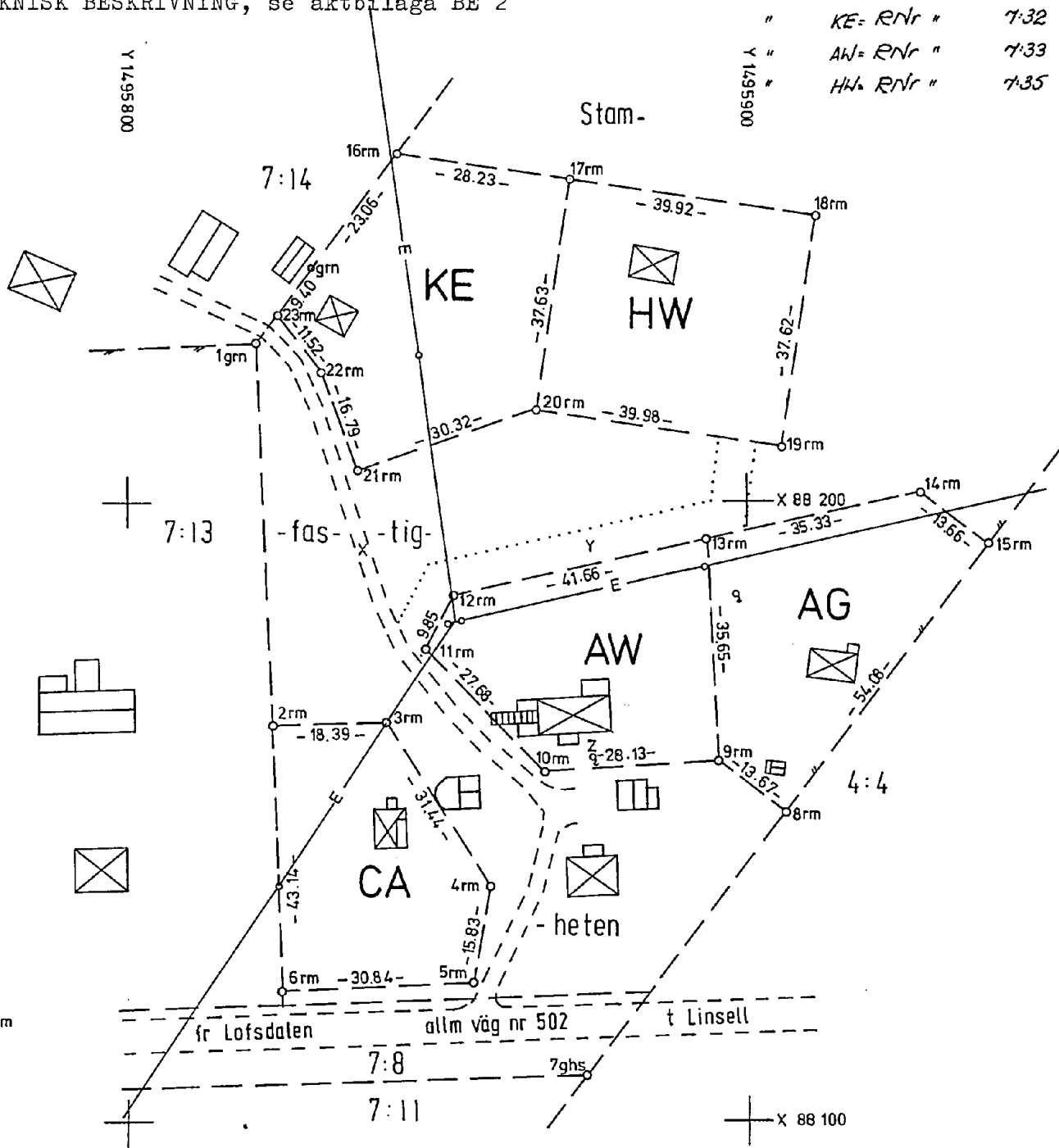

Skala 1:1000	Reg karta, lägesangivning Ek 663 84:08	Framställd genom nymätning
-----------------	---	-------------------------------

Mätning GH	Beräkning GH	Kartering GH	Ritm redigering As
---------------	-----------------	-----------------	-----------------------

Arkivnr: Linsell 821

23-LIN-821

Lantmäteriet BI 0341 75-04, 30 000, ALLF 905 73 741 Librertryck 601411

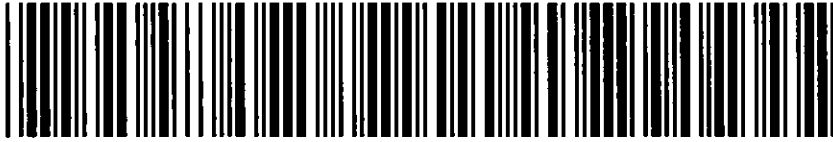

Akt nr:

23 - LIN - 821

AU\$23-LIN-821

Svegs lantmäteridistrikt

Upprättade år
1978

Dnr 21 117/77

Ärende

Avstyckning från GLÖTE 7:12

Registerområde

Linsell

Kommun

Härjedalens

Län

Jämtlands

JÄMTLANDS LÄN

 Länstyrelsens lantmäterienhet Överlantmätarmyndigheten

Ink 78-03-03

Dnr 186-78

Till akten hör

1 band

23 numrerade sidor

2 inneliggande karter

— annan karta AT

FASTIGHETSBLDNINGSMYNDIGHETEN

BESKRIVNING

Sida

Aktbilaga

Svegs lantmäteridistrikt

Datum

1978-02-22

1

Dnr

Z1 117/77

BE 1

Ärende Avstyckning från GLÖTE 7:12	Kommun Härjedalens	Län Jämtlands
	Registreringsdatum 1978-03-31	
Registerområde Linsell	<input checked="" type="checkbox"/> Uppgift om åtgärd för rättningen avsett har införts i fastighetsregistret För fastighetsregistermyndigheten	

Fastighet, område m m 1	Fig 2	Areal hektar, m ²		Ägare, uppgifter till lokal skattemyndighet och andra anmärkningar 5
		delareal 3	± ändring/summa 4	
Lotten CA	Rnr Glöte 7:30		1224	August och Ingeborg Wallin Pack 22 820 84 GLÖTE 00-12
Nybildning av servitut Med lotten CA (härskande) följer rätt att för utfart till allmän väg använda vägen x på stamfastigheten Glöte 7:12 (tjänande).				
Lotten AG	Rnr Glöte 7:31		1360	D:o 00-12
Nybildning av servitut Med lotten AG (härskande) följer rätt att för utfart till allmän väg använda området y och vägen x på stamfastigheten Glöte 7:12 (tjänande).				
Lotten KE	Rnr Glöte 7:32		1613	D:o 00-12
Nybildning av servitut Med lotten KE (härskande) följer rätt att för utfart till allmän väg använda vägen x på stamfastigheten Glöte 7:12 (tjänande).				
Lotten AW	Rnr Glöte 7:33		1277	D:o 00-12
Nybildning av servitut Med lotten AW (härskande) följer rätt att för utfart till allmän väg använda vägen x på stamfastigheten Glöte 7:12 (tjänande). Stamfastigheten Glöte 7:12 (härskande) äger rätt att som vatten-täkt använda brunnen z på lotten AW (tjänande) samt rätt att därifrån bibehålla och underhålla vattenledning.				
Lotten FW	Rnr Glöte 7:34		1647	D:o 00-12

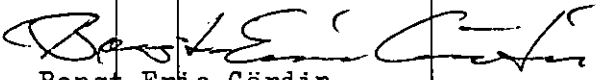
Fastighet, område m m 1	Fig 2	Areal hektar m ² 3	± ändring/summa 4	Ägare, uppgifter till lokal skattemyndighet och andra anmärkningar 5
<u>Lotten HW</u>	<i>Rnr</i>	<i>Glöte 7:35</i>	1503	D:o
<p><u>Nybildning av servitut</u> Med lotten HW (härskande) följer rätt att för utfart till allmän väg använda området y och vägen x på stamfastigheten Glöte 7:12 (tjänande).</p>				00-12
<p>I tjänsten  Bengt-Eric Gärdin förrättningslantmätare</p>				

KoordinatförteckningSystem: Rikets 5^{EW} 38

pkt nr	x	y
1 grn	88225,70	1495821,04
2 rm	164,15	823,36
3 rm	164,58	841,74
4 rm	138,01	858,55
5 rm	122,43	855,74
6 rm	121,04	824,93
7 ghs	107,23	873,92
8 rm	150,01	906,25
9 rm	158,29	895,37
10 rm	156,55	867,29
11 rm	176,41	848,01
12 rm	185,10	852,65
13 rm	193,88	893,37
14 rm	201,32	927,91
15 rm	193,15	938,86
16 rm	256,29	843,69
17 rm	252,04	871,60
18 rm	246,01	911,06
19 rm	208,80	905,51
20 rm	214,83	865,99
21 rm	205,31	837,20
22 rm	221,06	831,39
23 rm	230,20	824,37
7702 rm	88116,39	1495770,98

Nyttillkomna gränser: 2-3-4-5-6, 8-9-10-11-12-13-14-15,
9-13, 16-17-18-19-20-21-22-23,
17-20.

I tjänsten

Gustav Holmström
Gustav Holmström
ingenjör

Svegs lantmäteridistrikt

1978-02-22

Z1 117/77

Ärende	Avstyckning från GLÖTE 7:12		
	Registerområde Linsell	Kommun Härjedalens	Län Jämtlands
Förrättningslantmätare	Namn Bengt-Eric Gärdin		Handläggningställe FBM:s kontor
Protokollförare	Namn " "		Handlagd <input checked="" type="checkbox"/> utan sammanträde <input type="checkbox"/> med sammanträde
Sakägare m m	Namn m m August och Ingeborg Wallin (sökande), ägare till Glöte 7:12.		Närvarande
Yrkande	Se ansökan, aktbilaga A1-A4. Muntligt yrkande om servitutsbildningen har framförts av sökandena under förrättnings handläggning.		
Fastighetsbildningsbeslut	Skäl Andamål: <u>Fritidsändamål</u> . Styckningslotterna är lämpliga för sitt ändamål. Samtliga lotter är bebyggda. Lotterna CA, AW och FW är bebyggda med äldre fritidshus. För lotterna AG, KE och HW har byggnadslov lämnats 1970. Tätbebyggelse råder. Fastställd detaljplan saknas. Avstyckningen sker i enlighet med en i samråd med byggnadsnämnden upprättad fastighetsplan, aktbilaga B. Fastighetsbildningen strider inte mot bestämmelserna i 3kap 3§ FBL. Ny vägenslutning till allmänna vägen nr 502 behöver inte tillskapas.		
	Beslut Fastighetsbildning skall ske enligt karta och beskrivning, aktbilaga KA och BE. Avstyckad fastighet skall inte besvärmas av fordran som avses i 10 kap 9 § första stycket fastighetsbildningslagen.		
Fördelning av förrättningskostnaderna	August och Ingeborg Wallin, hela kostnaden		
Aktmottagare	August Wallin, Fack 22, 820 84 GLÖTE		
Avslutningsbeslut och besvärshänvisning	Förrättningen avslutas. Den som vill besvara sig över förrättningen får anföra besvär hos Jämtbygdens tingsrätt, Fack, 831 01 ÖSTERSUND 1 Besvären skall ha kommit in till tingsrätten inom fyra veckor från denna dag eller senast den 22 mars 1978 Om besvär anføres skall vid besvärslagan fogas två avskrifter av denna och av handlingar som eventuellt hör till inlagen.		

Vid protokollet

Protokollet uppsatt/uppvisat

Förrättningen godkännes

Datum

1978-02-22

Förrättningslantmätare

Blanketten bör ifyllas så fullständig som möjligt.
Detta underlättar handläggningen. Markera
med x i tillämpliga rutor. Var god skriv tydligt.

ANSÖKAN
om fastighetsbildning m m
Datum

22/8 1975

Sändes till

Ifylls av myndigheten	
Sida	Aktbilaga
1 (2)	A 1
Dnr	
Delg nr	

FASTIGHETSBLDNINGSMYNDIGHETEN

Svegs lantmäteridistrikt

Ink. 75-08-25

Dnr (159/75) 117/77

Fastighetsbildningsmyndigheten

Svegs lantmäteridistrikt

Box 29

829 00 SVEG

Ansökningen avser ¹		<input checked="" type="checkbox"/> avstyckning från:	<input type="checkbox"/> annan åtgärd nämligen:
		Glöte 7:12	
Registerområde (socken)	Kommun	Län	
Sinsell	Svegs	Jämtlands	
Uppgifter när ansökningen avser avstyckning			
Avstyckningen avser			
<input type="checkbox"/> Helårsbostad	<input checked="" type="checkbox"/> Fritidsbostad	<input type="checkbox"/> Jord- eller skogsbruksändamål	
<input type="checkbox"/> Annat ändamål nämligen:			
Överlåtelsehandling rörande område som skall avstyckas är			
<input checked="" type="checkbox"/> Ej upprättad	<input type="checkbox"/> Upprättad ² den (bifogas)	<input checked="" type="checkbox"/> Området är bebyggt	
Köp, byte eller gåva avseende område av fastighet är giltigt endast om fastighetsbildning har sökts senast sex månader efter den dag överlåtelsehandlingen upprättades.		<input type="checkbox"/> Byggnadslov är beviljat den:	

Sökandes namnunderskrift³

August Wallin
Glöte

Astrid Wallin
Kungälv

Uppgifter om de personer som berörs av åtgärden (sakägare)

Ägare till	Sakägare i egenskap av
	<input type="checkbox"/> Sökande
Namn, yrke/titel	<input type="checkbox"/> Köpare ⁴
Astrid Wallin	<input type="checkbox"/> Säljare ⁴
Utdelningsadress	Telefon (även riktnummer)
P.L. 9985 Skubberöd	
Ortsadress (även postnummer)	
44200 Kungälv	
Ägare till	Sakägare i egenskap av
	<input type="checkbox"/> Sökande
Namn, yrke/titel	<input type="checkbox"/> Köpare ⁴
August Wallin	<input type="checkbox"/> Säljare ⁴
Utdelningsadress	Telefon (även riktnummer)
Fack 22	
Ortsadress (även postnummer)	
Glöte	

^{1, 2, 3, 4}) Se anvisningar på nästa sida.

Vänd

Blankettutgivare
FASTIGHETS-BILDNINGSMYNDIGHETEN

ANSÖKAN
om fastighetsbildning m m
Datum

Ifylles av myndigheten	
Sida	Aktbilaga
2	A
Dnr	

Blanketten bör ifyllas så fullständigt som möjligt. Detta underlättar handläggningen. Märkera med X i ev tillämpliga rutor. Var god skriv tydligt.

Ägare till	Sakägare i egenskap av
Namn, yrke/titel	<input type="checkbox"/> Sökande
Utdelningsadress	<input type="checkbox"/> Köpare ⁴
Ortsadress (även postnummer)	<input type="checkbox"/> Säljare ⁴
	Telefon (även riktnummer)
Ägare till	Sakägare i egenskap av
Namn, yrke/titel	<input type="checkbox"/> Sökande
Utdelningsadress	<input type="checkbox"/> Köpare ⁴
Ortsadress (även postnummer)	<input type="checkbox"/> Säljare ⁴
	Telefon (även riktnummer)
Ägare till	Sakägare i egenskap av
Namn, yrke/titel	<input type="checkbox"/> Sökande
Utdelningsadress	<input type="checkbox"/> Köpare ⁴
Ortsadress (även postnummer)	<input type="checkbox"/> Säljare ⁴
	Telefon (även riktnummer)
Ägare till	Sakägare i egenskap av
Namn, yrke/titel	<input type="checkbox"/> Sökande
Utdelningsadress	<input type="checkbox"/> Köpare ⁴
Ortsadress (även postnummer)	<input type="checkbox"/> Säljare ⁴
	Telefon (även riktnummer)

Handläggs

Anvisningar

¹ En enkel kartsnitt kan fogas till ansöknigen, t ex i blyerts på genomskinnigt papper från tillgänglig karta (förrättningskarta, ekonomisk karta, byggnadslovs-karta e d). Ange om möjligt angränsande fastigheter (eller dessas ägare), vägar, väderstreck o d. Om statligt bostadslån skall utnyttjas eller om förvärvstillstånd eller dispens från byggnadsförbud behövs bör antecknas om sådant sökts (kopiera av eventuellt-beslut i sådant ärende bifogas).

² Har fastighet flera delägare undertecknas ansökan av samtliga. Handläggningen underlättas om alla sakägare skriver under ansöknigen. Om sökanden är dödsbo bör kopia av bouppteckning bifogas. Avstyckning får sökas av förvärvaren av område om överlåtelsehandling finns upprättad. Ansökan får göras genom ombud, som skall bifoga fullmakt. Företrädare för bolag, förening e d skall bifoga registreringsbevis eller protokollsutdrag.

³ Om överlåtelsehandling är upprättad skall bestyrkt avskrift av denna insändas (helst i två maskinskrivna exemplar). Observera att köpet annars kan bli ogiltigt.

⁴ Vid avstyckning anges både säljare och köpare. Om överlåtelsehandling inte har upprättats men viss köpare till avstyckningsområdet ändå finns anges också denne.

Fastighetsbildningsmyndighetens anteckningar

Datum

Handläggningen överlätes på

Enhetschef

Blankettutgivare
FASTIGHETSBLDNINGSMYNDIGHETEN

Blanketten bör ifyllas så fullständigt som möjligt.
Detta underlättar handläggningen. Markera
med x i tillämpliga rutor. Var god skriv tydligt.

113

ANSÖKAN

om fastighetsbildning m m
Datum

Ifylls av myndigheten	
Sida	Aktbilaga
1 (2)	A 2-
Dnr	
Deig nr	

Sändes till

Fastighetsbildningsmyndigheten
Svegs lantmäteridistrikt
Box 29
829 00 SVEG

FASTIGHETSBLDNINGSMYNDIGHETEN

Svegs lantmäteridistrikt

Ink. 75-08-15
Dnr. (153/75) 117/77

Ansökningen avser ¹		<input checked="" type="checkbox"/> avstyckning från:	<input type="checkbox"/> annan åtgärd nämligen:
<i>Glöte 7:12</i>			
Reguleringsområde (socken)	Kommun	Län	
<i>Trösel</i>	<i>Hälsjedalen</i>	<i>Jämtland</i>	

Uppgifter när ansökningen avser avstyckning

Avstyckningen avser		
<input type="checkbox"/> Helårsbostad	<input checked="" type="checkbox"/> Fritidsbostad	<input type="checkbox"/> Jord- eller skogs- bruksändamål
<input type="checkbox"/> Annat ändamål nämligen:		
Överlåtelsehandling rörande område som skall avstyckas är		<input checked="" type="checkbox"/> Området är bebyggt
<input type="checkbox"/> Ej upp- rättad	<input type="checkbox"/> Upprättad ² den (bifogas)	<input type="checkbox"/> Byggnadslov är be- viljat den:
Köp, byte eller gåva avseende område av fastighet är giltigt endast om fastighetsbildning har sökts senast sex månader efter den dag överlåtelsehandlingen upprättades.		

Sökandes namnunderskrift³

August Wallin *Clara Andersson*
Flon *Glöte* *Ingegatan 60 44200 Kungälv*

Uppgifter om de personer som berörs av åtgärden (sakägare)

Ägare till	Sakägare i egenskap av
<i>Glöte 7:12</i>	<input checked="" type="checkbox"/> Sökande
Namn, yrke/titel	<input type="checkbox"/> Köpare ⁴
<i>August Wallin</i>	<input type="checkbox"/> Säljare ⁴
Utdelningsadress	Telefon (även riktnummer)
<i>Flon</i>	<i>0680/40007</i>
Ortsadress (även postnummer)	Ägare till
<i>Glöte</i>	<i>Stekningsplotten</i>
Ägare till	Sakägare i egenskap av
<i>Stekningsplotten</i>	<input type="checkbox"/> Sökande
Namn, yrke/titel	<input checked="" type="checkbox"/> Köpare ⁴ <i>tröttnik</i>
<i>Clara Andersson</i>	<input type="checkbox"/> Säljare ⁴
Utdelningsadress	Telefon (även riktnummer)
<i>Ingegatan 60</i>	<i>0303/12317</i>
Ortsadress (även postnummer)	
<i>44200 KUNGÄLV</i>	

^{1, 2, 3, 4}) Se anvisningar på nästa sida.

Vänd

ANSÖKAN

om fastighetsbildning m m
Datum

Blanketten bör ifyllas så fullständigt som möjligt. Detta underlättar handläggningen. Märkera med X i ev tillämpliga rutor.
Var god skriv tydligt.

Ifylls av myndigheten

Sida Aktbllaga

2

A

Dnr

Ägare till	Sakägare i egenskap av
Namn, yrke/titel	<input type="checkbox"/> Sökande
Utdelningsadress	<input type="checkbox"/> Köpare ⁴
Ortsadress (även postnummer)	<input type="checkbox"/> Säljare ⁴
	Telefon (även riktnummer)
Ägare till	Sakägare i egenskap av
Namn, yrke/titel	<input type="checkbox"/> Sökande
Utdelningsadress	<input type="checkbox"/> Köpare ⁴
Ortsadress (även postnummer)	<input type="checkbox"/> Säljare ⁴
	Telefon (även riktnummer)
Ägare till	Sakägare i egenskap av
Namn, yrke/titel	<input type="checkbox"/> Sökande
Utdelningsadress	<input type="checkbox"/> Köpare ⁴
Ortsadress (även postnummer)	<input type="checkbox"/> Säljare ⁴
	Telefon (även riktnummer)
Ägare till	Sakägare i egenskap av
Namn, yrke/titel	<input type="checkbox"/> Sökande
Utdelningsadress	<input type="checkbox"/> Köpare ⁴
Ortsadress (även postnummer)	<input type="checkbox"/> Säljare ⁴
	Telefon (även riktnummer)

Anvisningar

¹ En enkel kartskiss kan fogas till ansöknigen, tex i blyerts på genomskinligt papper från tillgänglig karta (förrättningskarta, ekonomisk karta, byggnadslovs-karta e d). Ange om möjligt angränsande fastigheter (eller dessas ägare), vägar, väderstreck o d. Om statligt bostadslån skall utnyttjas eller om förvärvstillstånd eller dispens från byggnadsförbud behövs bör antecknas om sådant sökts (kopia av eventuellt beslut i sådant ärende bifogas).

² Om överlåtelsehandling är upprättad skall bestyrkt avskrift av denna insändas (helst i två maskinskrivna exemplar). Observera att köpet annars kan bli ogiltigt.

³ Har fastighet flera delägare undertecknas ansökan av samtliga. Handläggningen underlättas om alla sakägare skriver under ansöknigen. Om sökanden är dödsbo bör kopia av bouppteckning bifogas. Avstyckning får sökas av förvärvaren av område om överlåtelsehandling finns upprättad. Ansökan får göras genom ombud, som skall bifoga fullmakt. Företrädare för bolag, förening e d skall bifoga registreringsbevis eller protokollsutdrag.

⁴ Vid avstyckning anges både säljare och köpare. Om överlåtelsehandling inte har upprättats men viss köpare till avstyckningsområdet ändå finns anges också denne.

Fastighetsbildningsmyndighetens anteckningar

Datum

Handläggningen överlätes på

Enhetschef

Blankettutgivare
FASTIGHETSBLDNINGSMYNDIGHETEN

Blanketten bör ifyllas så fullständigt som möjligt.
Detta underlättar handläggningen. Markera
med x i tillämpliga rutor. Var god skriv tydligt.

15
ANSÖKAN

om fastighetsbildning m m
Datum

Sändes till

Ifyllas av myndigheten	
Sida	Aktbilaga
1 (2)	A 3
Dnr	
Delg nr	

Fastighetsbildningsmyndigheten
Svegs lantmäteridistrikt
Box 29
829 00 SVEG

FASTIGHETSBLDNINGSMYNDIGHETEN
Svegs lantmäteridistrikt

Ink. 75-08-15
Dnr (153/75) 117/77

FASTIGHETSBLDNINGSMYNDIGHETEN

Svegs lantmäteridistrikt
Ink. 75-09-03
Dnr

Ansökningen avser ¹	<input checked="" type="checkbox"/> avstyckning från:	<input type="checkbox"/> annan åtgärd nämligen:
Glöte 7:12		
Reguleringsområde (socken)	Kommun	Län
Linsell	Häggvedalen	Jämtland

Uppgifter när ansökningen avser avstyckning

Avstyckningen avser	<input type="checkbox"/> Helårsbostad	<input checked="" type="checkbox"/> Fritidsbostad	<input type="checkbox"/> Jord- eller skogsbruksändamål
	<input type="checkbox"/> Annat ändamål nämligen:		
Överlåtelsehandling rörande område som skall avstyckas är	<input type="checkbox"/> Ej upp-rättad	<input type="checkbox"/> Upprättad ² den (bifogas)	<input checked="" type="checkbox"/> Området är bebyggt
Köp, byte eller gåva avseende område av fastighet är giltigt endast om fastighetsbildning har sökts senast sex månader efter den dag överlåtelsehandlingen upprättades.			<input type="checkbox"/> Byggnadslov är beviljat den:

Sökandes namnunderskrift³

August Wallin Clara Andersson
Flon Glöte Ingegatan 60 44200 Kungälv

Ansökan biträdes

Ingeborg Vallin

Uppgifter om de personer som berörs av åtgärden (sakägare)

Xgare till	Sakägare i egenskap av
Glöte 7:12	<input checked="" type="checkbox"/> Sökande
Namn, yrke/titel	<input type="checkbox"/> Köpare ⁴
August Wallin	<input type="checkbox"/> Säljare ⁴
Utdelningsadress	Telefon (även riktnummer)
Flon	0680/40007
Ortsadress (även postnummer)	Sakägare i egenskap av
820 84 Glöte	<input type="checkbox"/> Sökande
Xgare till	<input checked="" type="checkbox"/> Köpare ⁴ fridänt
Stöckningsplotten	<input type="checkbox"/> Säljare ⁴
Namn, yrke/titel	Telefon (även riktnummer)
Clara Andersson	0303/12317
Utdelningsadress	
Ingegatan 60	
Ortsadress (även postnummer)	
44200 KUNGÄLV	

1, 2, 3, 4 Se anvisningar på nästa sida.

Vänd

Blankettutgivare
FASTIGHETSBLDNINGSMYNDIGHETEN

Blanketten bör ifyllas så fullständigt som möjligt.
Detta underlättar handläggningen. Markera
med x i tillämpliga rutor. Var god skriv tydligt.

17
ANSÖKAN
om fastighetsbildning m m

Datum 22/8 1975

Sändes till

Ifylls av myndigheten	
Sida	Aktbilaga
1 (2)	A 4
Dnr	
Delg nr	

FASTIGHETSBLDNINGSMYNDIGHETEN

Svegs lantmäteridistrikt
Ink. 75-08-25
Dnr 159/75

Fastighetsbildningsmyndigheten
Svegs lantmäteridistrikt
Box 29
829 00 SVEG

FASTIGHETSBLDNINGSMYNDIGHETEN

Svegs lantmäteridistrikt
ink. 1975-09-15
Dnr (159/75)
117/77

Ansökningen avser¹ avstyckning från: annan åtgärd nämligen:

Stole 7:12

Registerområde (socken) Linnell	Kommun Svegs	Län Jämtlands
------------------------------------	-----------------	------------------

Uppgifter när ansökningen avser avstyckning

Avstyckningen avser Helårsbostad Fritidsbostad Jord- eller skogsbruksändamål

Annat ändamål nämligen:

Överlåtelsehandling rörande område som skall avstyckas är E) upp- Upprättad² rättad den (bifogas) Området är bebyggt

Byggnadslov är beviljat den:

Köp, byte eller gåva avseende område av fastighet är giltigt endast om fastighetsbildning har sökts senast sex månader efter den dag överlåtelsehandlingen upprättades.

Sökandes namnunderskrift³

August Wallin Astrid Wallin
Colöte Kungälv

Ingeborg Wallin
/Ingeborg Wallin/
Uppgifter om de personer som berörs av åtgärden (sakägare)

Ågare till	Sakägare i egenskap av
Namn, yrke/titel Astrid Wallin	<input type="checkbox"/> Sökande
Utdelningsadress P.L. 9985 Stubbröd	<input type="checkbox"/> Köpare ⁴
Ortsadress (även postnummer) 44200 Kungälv	<input type="checkbox"/> Säljare ⁴
Ågare till	Sakägare i egenskap av
Namn, yrke/titel August Wallin	<input type="checkbox"/> Sökande
Utdelningsadress Fack 22	<input type="checkbox"/> Köpare ⁴
Ortsadress (även postnummer) Stole	<input type="checkbox"/> Säljare ⁴

1, 2, 3, 4) Se anvisningar på nästa sida.

Vänd

19

44

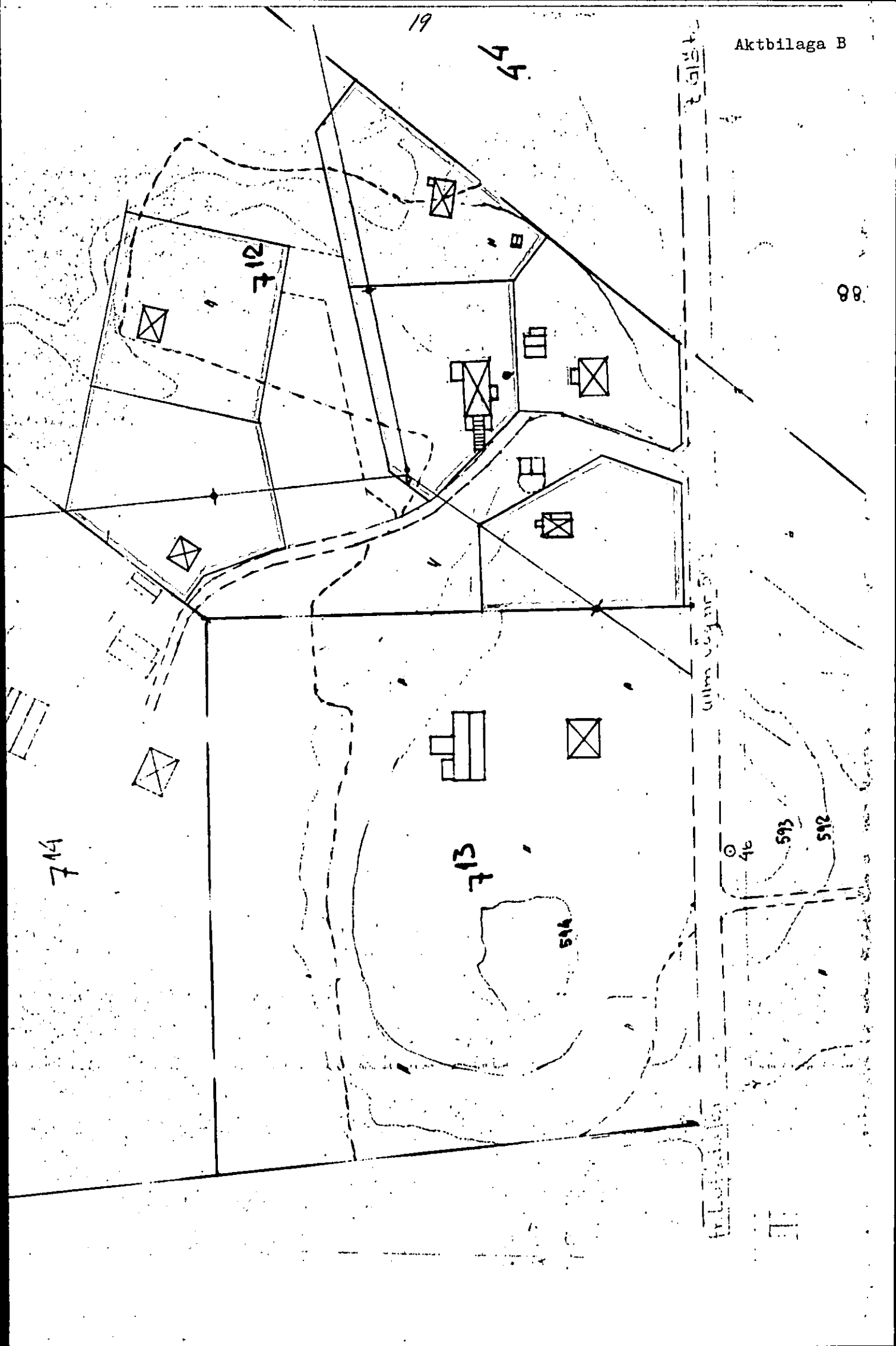

88

714

712

713

514

46

593

215

712

713

714

Åtgärdsstyper		Berörda fastigheter		Registerområde	
avst		Glöte 7:12		Linsell	
Kommunkod (4)		Kommunnamn (20)		Sökande	
2361		Härjedalen		August Wallin	
Åtgärdsstyper, kod		Ink datum (6)		Flon	
11		75-08-15		820 84. GLÖTE	
<input type="checkbox"/> Flera sökande					
Aktbilaga	Datum	Vidtagen åtgärd eller inkommen handling ¹		Anmärkningar	
KA		Förrättningskarta		Antal blad	
		<input checked="" type="checkbox"/> Upprättad		2	
		<input type="checkbox"/> Inte upprättad			
BE 1		Beskrivning			
		<input checked="" type="checkbox"/> Fastighetsrättslig beskrivning i särskild aktbilaga (BE)			
		<input type="checkbox"/> Fastighetsrättslig beskrivning på förrättningskartan (KA)			
BE 2		<input checked="" type="checkbox"/> Teknisk beskrivning i särskild aktbilaga (BE)			
		<input checked="" type="checkbox"/> Teknisk beskrivning på förrättningskartan (KA)			
A 1	75-08-15	Ansökan		Följ. om samman- slags av 153 o. 159/75.	
A 2	75-08-25	"			
	75-08-27	Inskrivningssuppgifter			
A 3	75-09-03	Lompl ansökan			
A 4	75-09-15	Bils ansökan			
B	77-06-16	Förstärktplan godkänd av sökmådena per tel 1/8775			
	78-02-17	underlösteber m avslutning m			
PR 1	78-02-22	Protokoll. Förretningen avslutad.			
<input type="checkbox"/> Forts på tillägsblad					

¹ Protokoll biläggs som aktbilagor PR 1, PR 2 osv i kronologisk ordning

Underrättelse till byggnadsnämnden (BN)

<input checked="" type="checkbox"/> BN underrättad om förrättningen	Datum, sign <i>77-06-16</i> <i>78-02-03, BBE</i>	Samråd med BN	Datum, sign <i>77-06-16</i> <i>78-02-03, BBE</i>
<input type="checkbox"/> BN underrättad om sammanträdet den		<input checked="" type="checkbox"/> Med BN:s företrädare	
<input type="checkbox"/> BN underrättad om sammanträdet den		Titel, namn: <i>Skv. Arne Jonsson</i>	
<input checked="" type="checkbox"/> BN underrättad om förrättningens avslutande	<i>78-02-17 A</i>	Resultat av samrådet med BN	
		<input checked="" type="checkbox"/> Ingen erinran	<input type="checkbox"/> Yttrande inhämtas
		<input type="checkbox"/> Uttalande se aktbil	<input checked="" type="checkbox"/> BN:s synpunkter se nedan

Anteckningar om samråd (också datum och sign)
1977-06-16: Samråd m. Arne Jonsson om upprättad fastighetsplan: Fogen i inre delen / BBE

Expeditioner från FBM	Exp datum, sign	Expeditioner från FBM	Exp datum, sign
<input checked="" type="checkbox"/> Akt till LSt/FRM inom 1 v	<i>78-03-01 do</i>	<input type="checkbox"/> Underrättelse till IM om likvid m m (27 § FBLK)	
<input type="checkbox"/> Akt till FRM efter 4 v		<input type="checkbox"/>	
<input type="checkbox"/> Akt till LSt/FRM, förrättn godk		<input type="checkbox"/>	
<input checked="" type="checkbox"/> Aktkopia till ÖLM f v b	<i>78-03-01 do</i>	Vid sammanläggning	
<input type="checkbox"/> Aktkopia till sakägaren		<input type="checkbox"/> Underrättelse till IM om ansökan ...	
<input type="checkbox"/> Fastighetsbildningsbeslut till LSt inom 1 v (25 § FBLK)		<input type="checkbox"/> Begäran till IM om yttrande	
<input type="checkbox"/> Tillståndsbeslut till LSt inom 1 v (25 § FBLK)		Bifogade handlingar:	
<input type="checkbox"/> Begäran om reg till FRM		<input type="checkbox"/> Underrättelse till IM om f-beslut ...	
<input type="checkbox"/> Akten bifogas		<input type="checkbox"/> Underrättelse till IM om att sökt sml ej skall genomföras	
<input type="checkbox"/> Akten bifogas ej			
<input type="checkbox"/>			

FBM:S BESLUT OM INSTÄLLANDE AV FÖRRÄTTNINGEN

Ansökningen återkallad. Förrättningen inställes. Förrättningskostnaderna skall betalas av

Den som är missnöjd med beslutet får anföra besvär hos fastighetsdomstolen i länet inom fyra veckor från denna dag.

(Datum) _____ (Förrättningslantmätare)

Beslutet godkännes. Jag/vi har inte överlåtit område som ansökningen avsåg. (Stryks om meningen inte gäller.)

(Sökande)