

MBN § 46 D

Fritidshus på Lofsdalen 4:74.  
BLOV 0046/2002

### ÄRENDE

Käthe Sivander, Tilskogsvägen 4, 193 40 Sigtuna, ansöker om bygglov för tillbyggnad av fritidshus.

### BYGGNADSREGLERANDE BESTÄMMELSER

Tomten är belägen inom och i överensstämmelse med antagen detaljplan.

### UTREDNING

Ansökan avser tillbyggnad av befintligt fritidshus med utökning av kök, byggnadsyta 9,5 m<sup>2</sup>.

Byggnadsinspektör Tommy Bäckelin är delegerad att fatta beslut i ärendet.

### MILJÖ- OCH BYGGNÄMNDEN BESLUTAR

Bevilja sökt bygglov.

I övrigt meddela sökanden:

Utstakning får ske genom sökandens försorg.

Inlämnad anmälan om kvalitetsansvarig skall kompletteras med intyg om behörighet.

Bygglovet upphör att gälla om åtgärden inte har påbörjats inom två och avslutas inom 5 år från dagen för beslut om lov.

Reviderad situationsplan med måttsättning skall inlämnas till miljö- och byggnämnden enligt överenskommelse med sökanden.

Vid ärendets handläggning med byggnadsinspektören har deltagit miljö- och byggnämndens ordförande och stadsarkitekten.

Justerandes sign

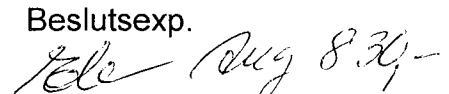
  
Beslutsexp.  

HÄRJEDALENS KOMMUN  
Miljö- och Byggnämnden

2002-05-06

Dnr *BLOV 46/2002*

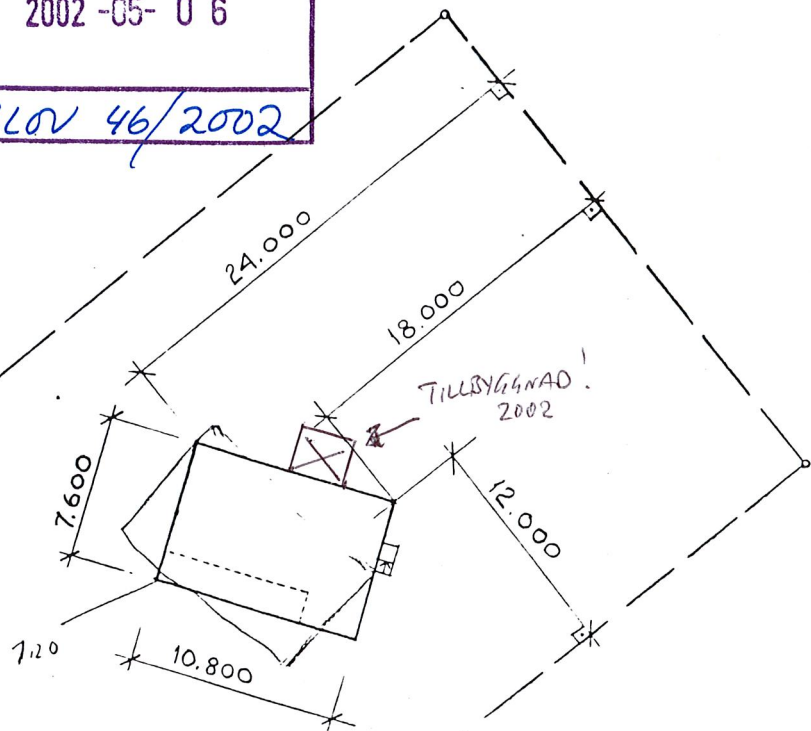
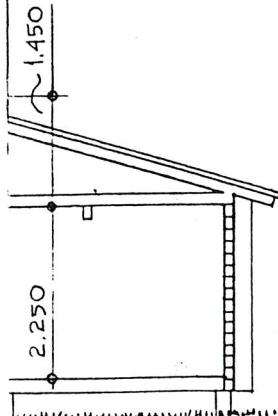
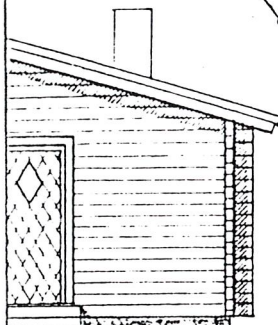
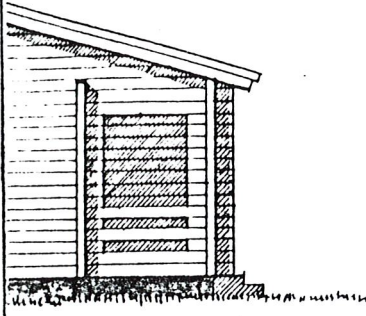

*avskilt övervak  
för telefon 1976-06-25  
skall huset byggas  
med en flyttbar  
och senare vidast 2500*

SITUATIONSPLAN  
— 1:400 —

*1976-06-25  
B. Nordberg*

*1976.491 3011*

År 1976 den 1915 blev denna handling  
godkänd enligt byggnadsnämndens beslut  
§ nr. *726*

|     |                               |                    |                |
|-----|-------------------------------|--------------------|----------------|
| 2   | FÖRR. TILKOM; FÖNSTER FLYTTAS | ILI                | 76-03-23       |
| 1   | KOMPL. MED VARHVATTENBEREDARE | ILI                | 75-08-22       |
| REV | ANT.                          | REVIDERINGEN AVSER | SIGN. REV. DAT |

**NORRBOHNA SMÅHUS**

Box 222 - 601 04 Norrköping  
Tel. 011/18 04 00

LOFSDALEN 4:74  
HÄRJEDALENS K:N

PLAN, FASADER, SEKTION  
OCH SITUATIONSPLAN SKALA 1:100, 1:400

|          |      |                |              |                        |           |
|----------|------|----------------|--------------|------------------------|-----------|
| DAT      | RIT. | GRANSK.        | HUSTYP       | OBJEKT                 | RIT. NR   |
| 76-02-04 | ILI  | <i>Emm Olv</i> | HARMONI SP R | 5054<br>HÅKAN SIVANDER | 1<br>C-50 |

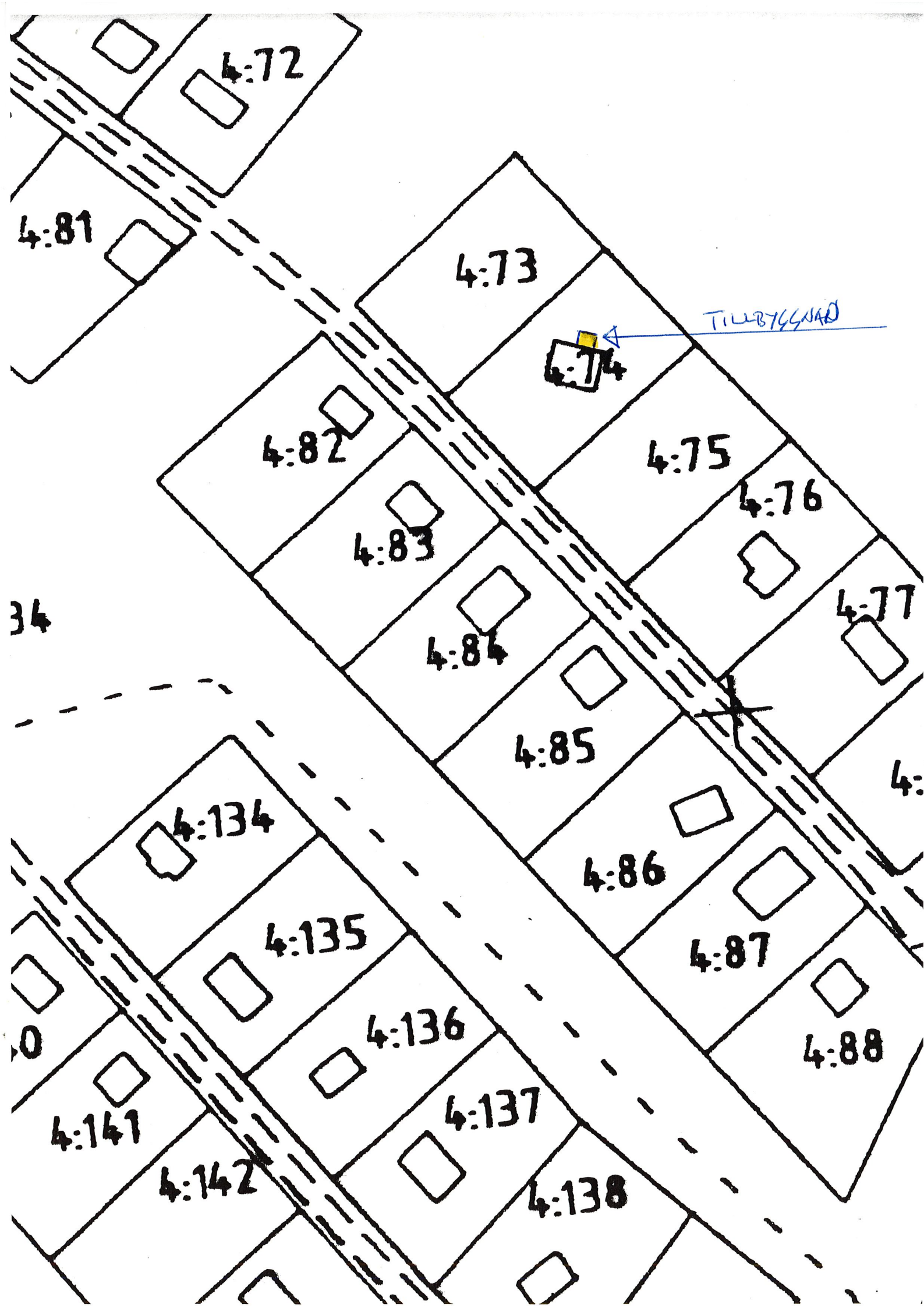

4:72

4:81

4:73

TILBETEGNAD



4:82

4:75

4:83

4:76

34

4:84

4:77

4:85

4:134

4:

4:135

4:86

0

4:136

4:87

4:88

4:141

4:137

4:142

4:138

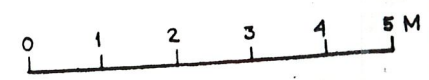
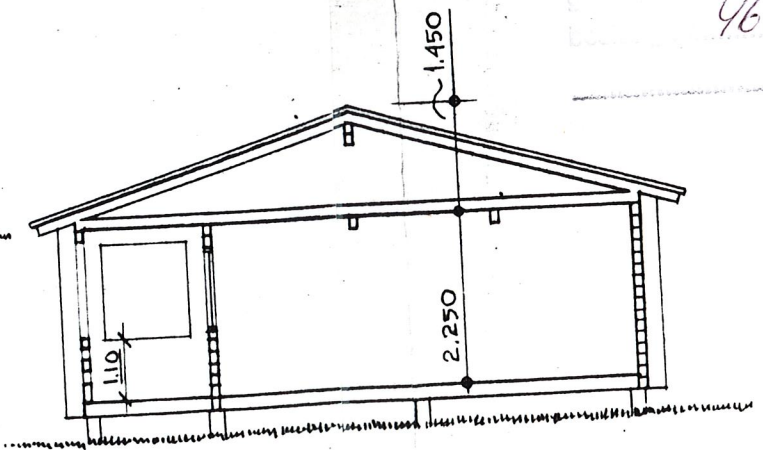
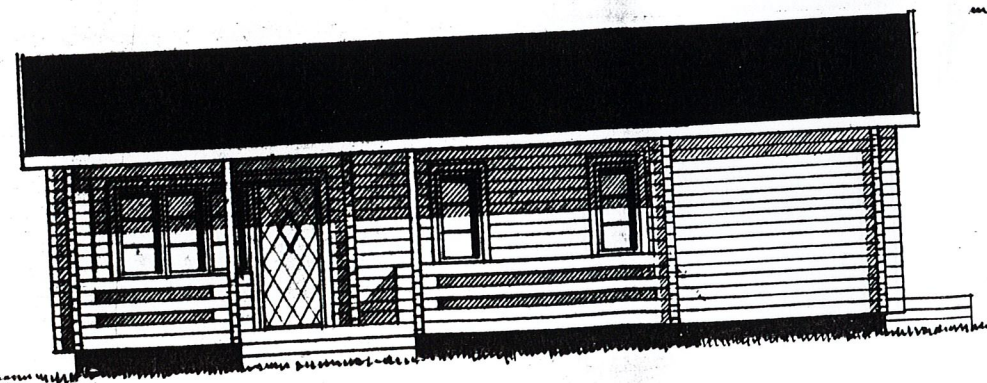
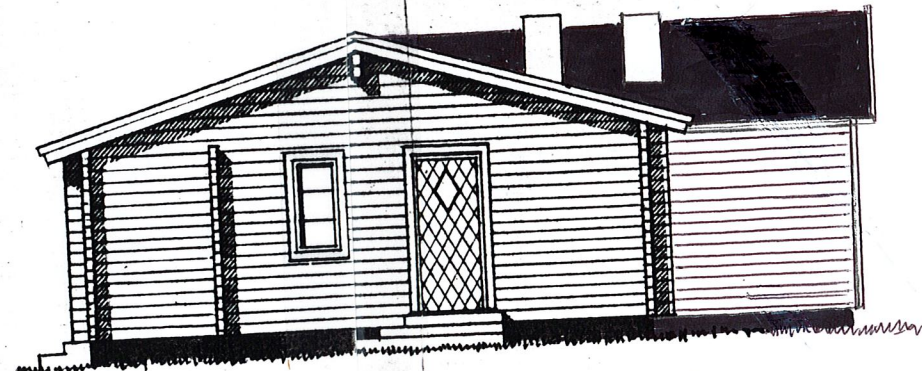
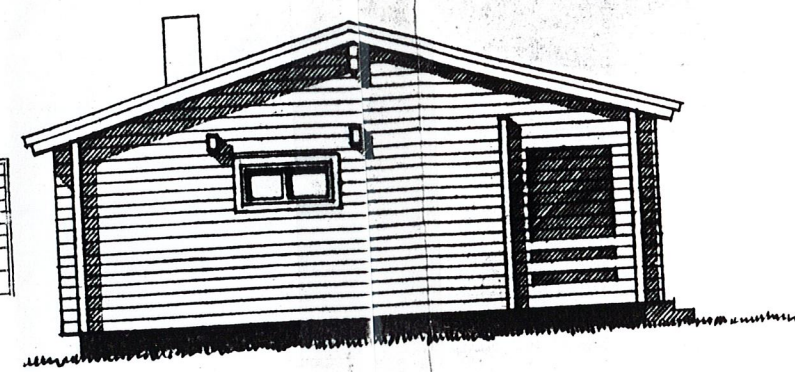
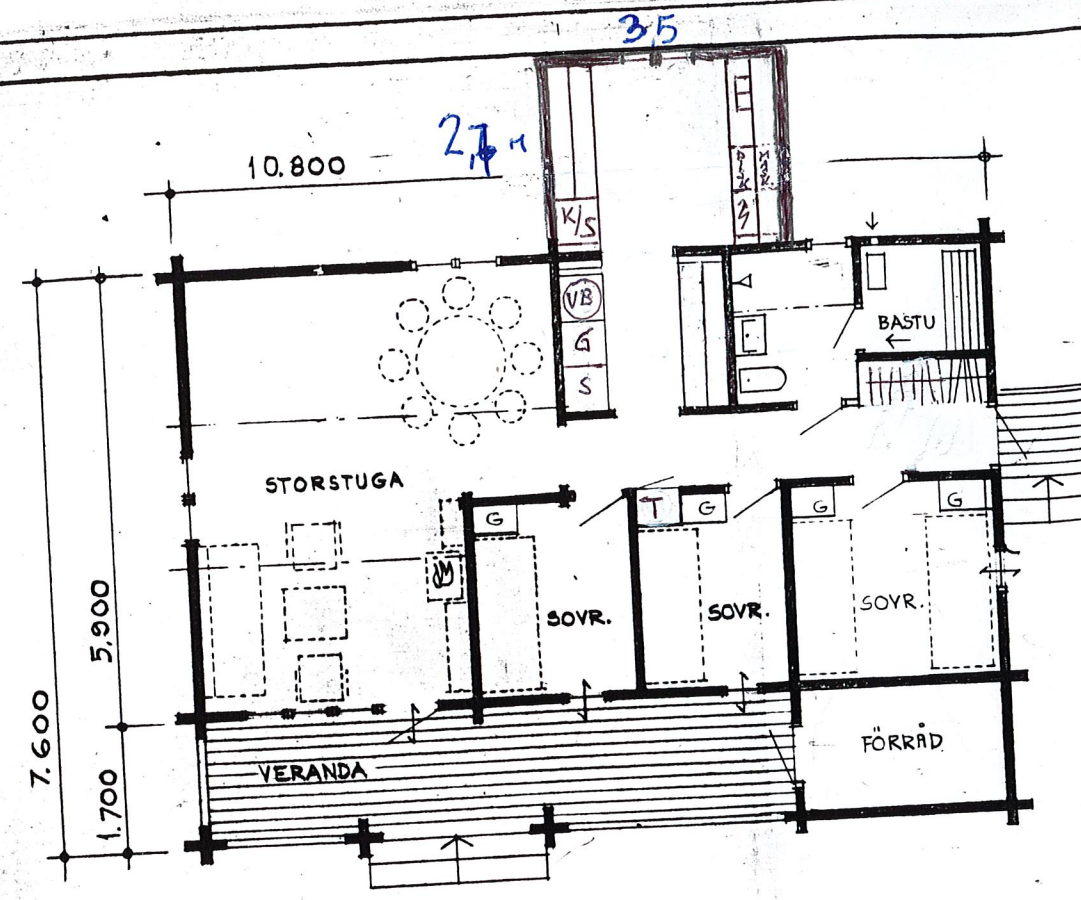

TILLBYGGNAD?

NORRBOTNIA SMÅHUS

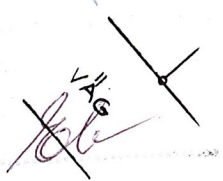
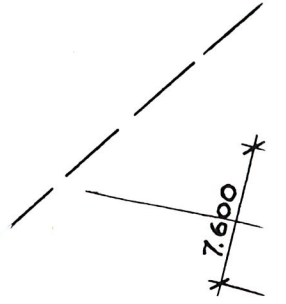

2002-10-4  
46D