

§ 1781

Dnr 1976.619

3011

Lofsdalen 4:168 - Lars Arosenius, Midgårdsvägen 2, 182 61
Djursholm.

Ansökan om byggnadslov för VA-installation.

Byggnadsnämnden beslutar

att bevilja sökt byggnadslov,

att anmälan om ansvarig arbetsledare med dennes förklaring
skall inlämnas till byggnadsnämnden innan några arbeten på-
börjas.

Sign



Beslutexpediering

170



VA-installation

Denna beskrivning utgör underlag för byggnadsnämndens tekniska granskning vid ansökan om byggnadslov.

TEKNISK ÖVERSIKTSBESKRIVNING

Datum 1976 09 15

Beskrivningen avser installation

i nybyggnad i tillbyggnad vid ombyggnad

Hustyp (enfamiljshus, kedjehus, radhus, lamellhus etc) **ENFAMILJSHUS** Antal hus **1** Antal lägenheter **1** Antal hela våningsplan **1**

Kommun **HÄRJEDALEN** Länsbokstav **2** Fastighetsbeteckning **LOFSDALEN 4:168**

Fastighetsadress (gatuadress eller motsvarande) **LINSÖLL, LOFSDALEN**

Sökandens namn, adress och telefon **LARS AROSENIUS, MIDGÅRÖSVÄGEN 2, 18261 DJURSHOLM**

Vatteninstallation

Sannolikt flöde i förbindelsepunkt, l/s **5** Höjdläge för högsta vattenuttag, m **ca 2 m ö golv.**

Lägsta tryck i förbindelsepunkt, m H₂O **ent. gällande spec.** Högsta tryck i förbindelsepunkt, m H₂O **ent. gällande spec.**

Tryckreduktion Ja Nej Tryckstegring Ja Nej Antal nya tappställen **4** Antal nya brandposter **2**

Anslutning till allmän anläggning enskild gemensamhetsanläggning egen anläggning

Avloppsinstallation

Spillvatten

Sannolikt flöde i förbindelsepunkt, l/s **5** Höjdläge för lägsta avloppsenhet, m **golv.** Antal nya avloppsenheter **4**

Anslutning till allmän anläggning enskild gemensamhetsanläggning egen anläggning

Regnvatten (dagvatten)

Sannolikt flöde i förbindelsepunkt, l/s **EJ ANSLUTET TILL AVLOPP**

Anslutning till allmän anläggning mark

Dränvatten

Lägsta utloppshöjd på dränledning, m **EJ AKTUELLT**

Anslutning till regnvattenledning Annan anslutning

Ovriga upplysningar

Utformning av installationen typgodkänd Ja Nej Dimensionering av installationen enligt schablonmetod beräkningsmetod

HÄRJEDALENS KOMMUN
Byggnadsnämnden
76 10. 20.
Dnr.
1976. 619 3011

Allmänna upplysningar Ej obligatoriska uppgifter

Entreprenör för VA-installationen

Ansvarig arbetsledare

Konstruktör **Er 1976 den 4/11 blev denna handling godkänd enligt byggnadsnämndens beslut S nr. 1781 betygas:**

Sökandens underskrift **Lars Arosenius**

HÄRJEDALENS KOMMUN
 Byggnadsnämnden
 76 10. 20.
 Dnr.
 1976. 619 3011

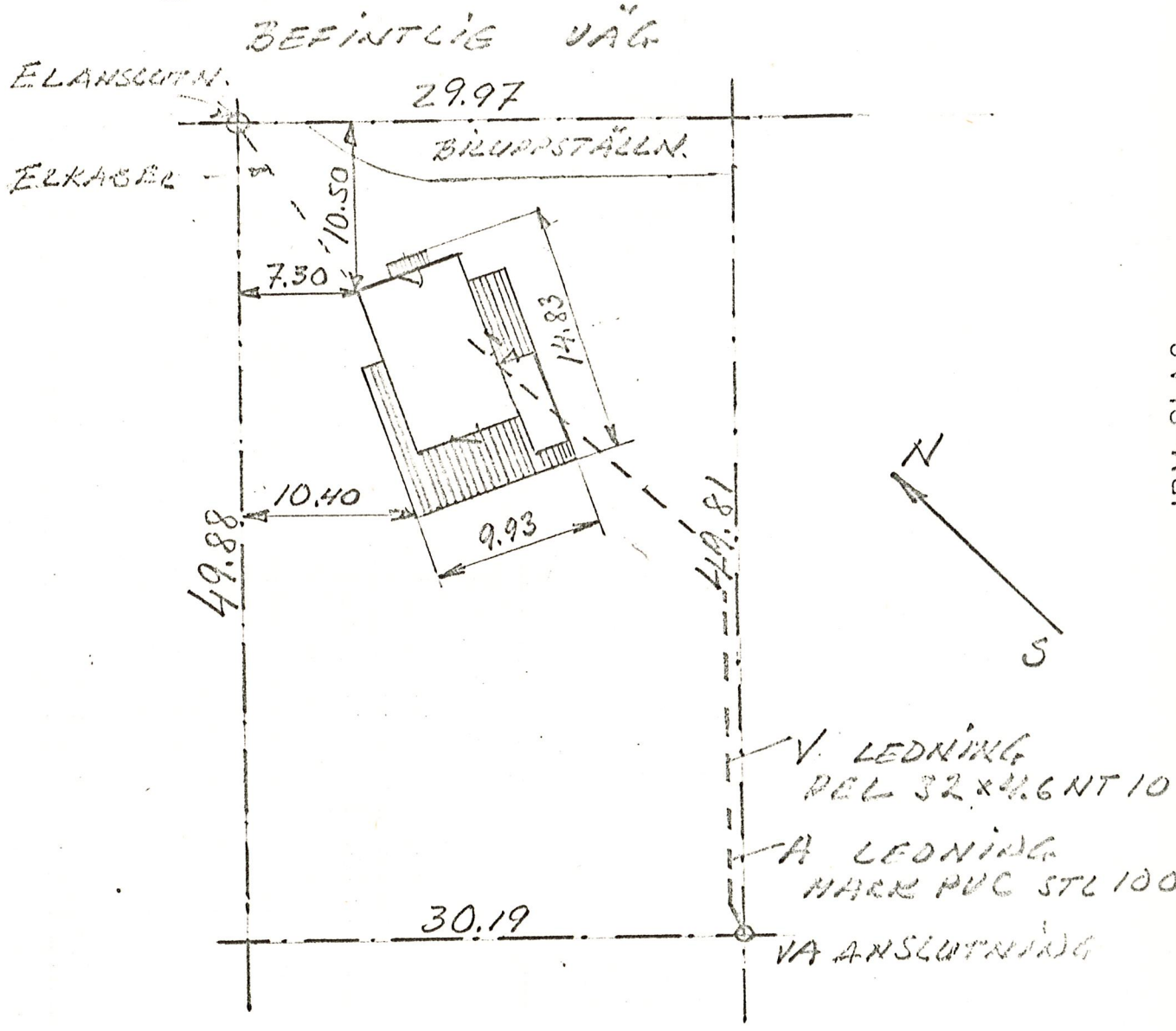

SITUATIONSPLAN LOFSDALEN 4:168
 (H2)
 SKALA 1:400

Ar 19⁷⁶ den 4/11 blev denna handling
 godkänd enligt byggnadsnämndens beslut
 § nr 1781 betygas:

[Handwritten signature]

IBM-SLA 3

HÄRJEDALENS KOMMUN
Byggnadsnämnden
76 10. 20.
Dnr.
1976.619 3011

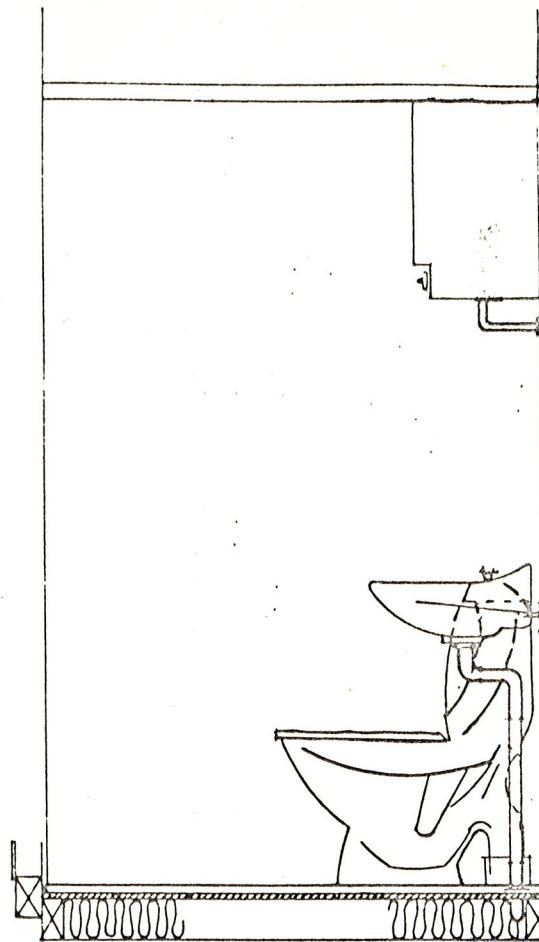

Breddemåli er basismål d.v.s.
fra stolpekonstruktion i væg.
Overløb fra vandvarmer føres
over gulvafløb.

----- varmt vand
----- koldt vand

Snit B-B

af 1976 den 4/11 blev denna handling
godkendt enligt byggnadsnämndens beslut
nr. 1781 betygas:

Ede

Gulvkloset: Ifø Cascade kombinationskloset med 3 l skyllemængde.

61 3680 000

Håndvask: Ifø Cascade 56x42 cm. farve: hvid.

621032-110

Blandingsbatteri til håndvask: Freese med kronegreb
701024 almindelig model.

Brusebatteri: Freese blandingsbatteri med lige tilgangsstykker
711144 og kronegreb.

Håndbruser: Perlespray håndbruser med tap og vægbeslag.
738471

Vandvarmer: 30 l. hurtigvandvarmer i fabrikat S+H/30
380 V. - 3600 W.

Vægkonstruktioner:

Installationsvæg: 50x95 mm trykimp. tømmer.
Øvrige vægge : 34x71 mm trykimp. lægter.
Plastfolie med dobbelt klæmt overlæg.

Gulvkonstruktion:

63x120 mm trykimp. tømmer.
Helsvejst vinyl.
Fenollimet vandfast 22 mm spånplade.

9.2

HÄRJEDALENS KOMMUN
Byggnadsnämnden
76 10, 20.
Dnr. 1976. 619 3011

...s. målt
vægge.
res ud

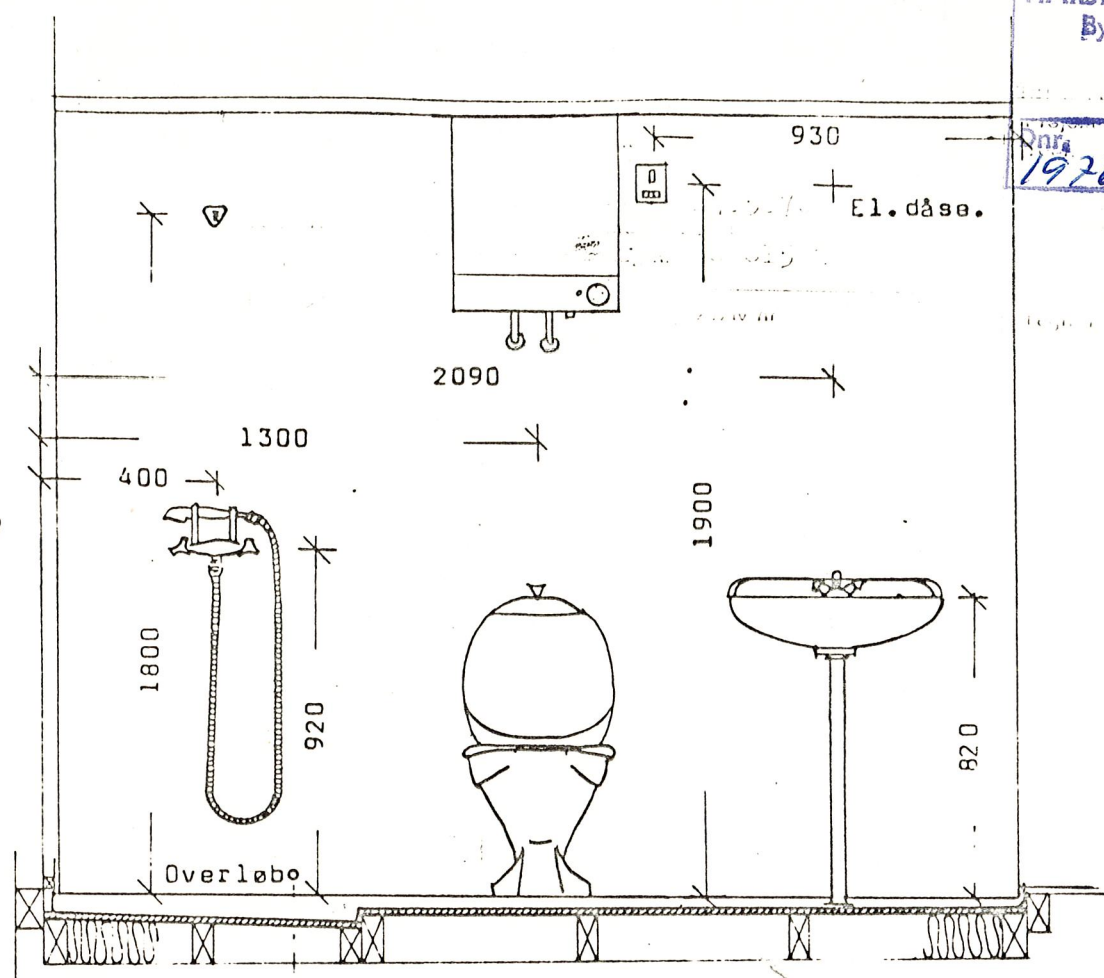

Opstalt A-A

koldt vandsindføring | 150x150 mm. udluftning

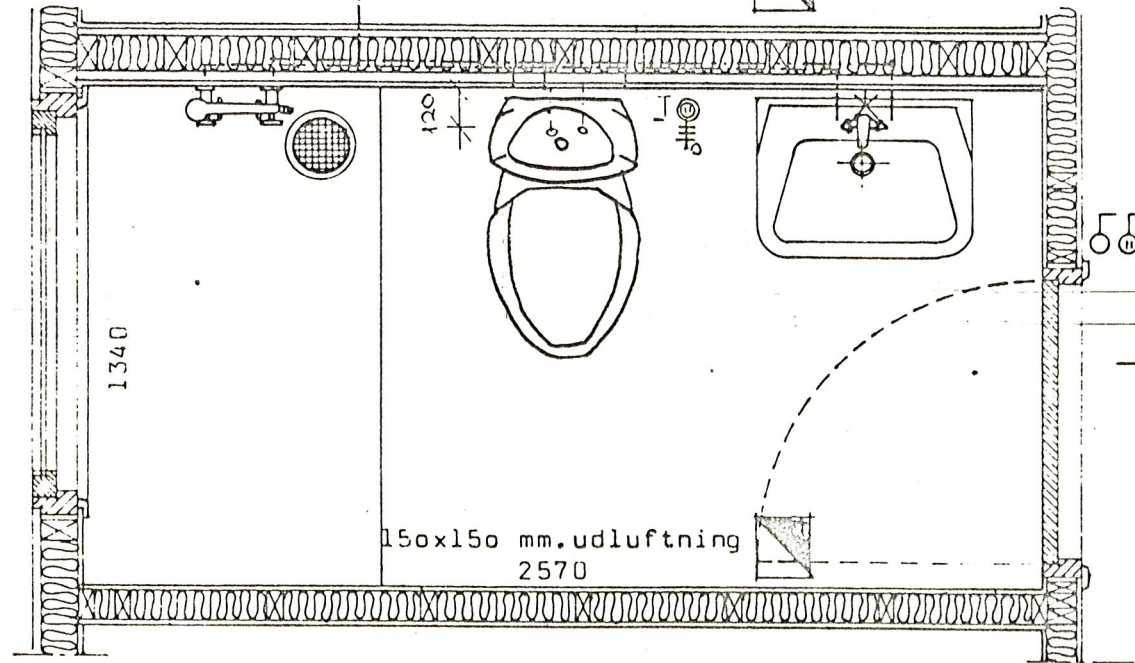

Ar 19.76 den 4/11 blev denne handling
godkendt enligt byggnadsnämndens beslut
S. nr. 1781 betygas: *9/6*

IBM-SLA 3

ubenævnte mål er i mm.

Bygherre: Kjell Oscarsson		Aften:		MARKTEGNING	
Tilf. dag:		Dato: 24.5.76		Projekt: HU-10	
Matr. nr.:		Mål: 1:20		Tegn. nr.:	
Belig.:		Sag nr.: 38 815 2		207	
Emne/sag: Bad med installationsvæg					
Type:					

A	B	C	D	Arkiv nr.:	
---	---	---	---	------------	--