

| | | | |
|---|--|--|-----------------|
| Ärende Fastighetsreglering berörande Lofsdalen 2:2 och 32:2 samt avstyckning från Lofsdalen 2:2 och 32:2 | | Kommun Härjedalen | Län Jämtland |
| Registerområde Linsell | | Nybildade fastigheter Lofsdalen 32:6-32:10, 2:28-2:41 | |
| Förärrningslantmätare <i>Jukka Blomqvist</i> Jerker Blomqvist | | Registreringsdatum 1980-07-18 | |
| | | <input checked="" type="checkbox"/> Uppgift om åtgärd förärrningen avsett har införts i fastighetsregistret <i>Gunnvickelund</i> För fastighetsregistermyndigheten | |

| Fastighet, område, m m | Fig | Areal hektar m ² avstår | erhåller | + ändring/ - summa | Ägare, uppgifter till lokal skattemyndighet och andra anmärkningar |
|------------------------|-----|---------------------------------------|----------|-----------------------|--|
|------------------------|-----|---------------------------------------|----------|-----------------------|--|

FASTIGHETSÄTTSLIG BESKRIVNING, aktbilaga BE 1.

TEKNISK BESKRIVNING, aktbilaga BE 2.

- Lotten A-RNYr Lofsdalen 32:6 4:19
- Lotten B-RNYr " 32:7
- Lotten C-RNYr " 2:28
- Lotten D-RNYr " 2:29
- Lotten E-RNYr " 32:8
- Lotten F-RNYr " 32:9
- Lotten G-RNYr " 2:30
- Lotten H-RNYr " 2:31
- Lotten I-RNYr " 2:32
- Lotten J-RNYr " 2:33
- Lotten K-RNYr " 32:10
- Lotten L-RNYr " 2:34
- Lotten M-RNYr " 2:35 4:22
- Lotten N-RNYr " 2:36
- Lotten O-RNYr " 2:37
- Lotten P-RNYr " 2:38
- Lotten Q-RNYr " 2:39
- Lotten R-RNYr " 2:40
- Lotten S-RNYr " 2:41

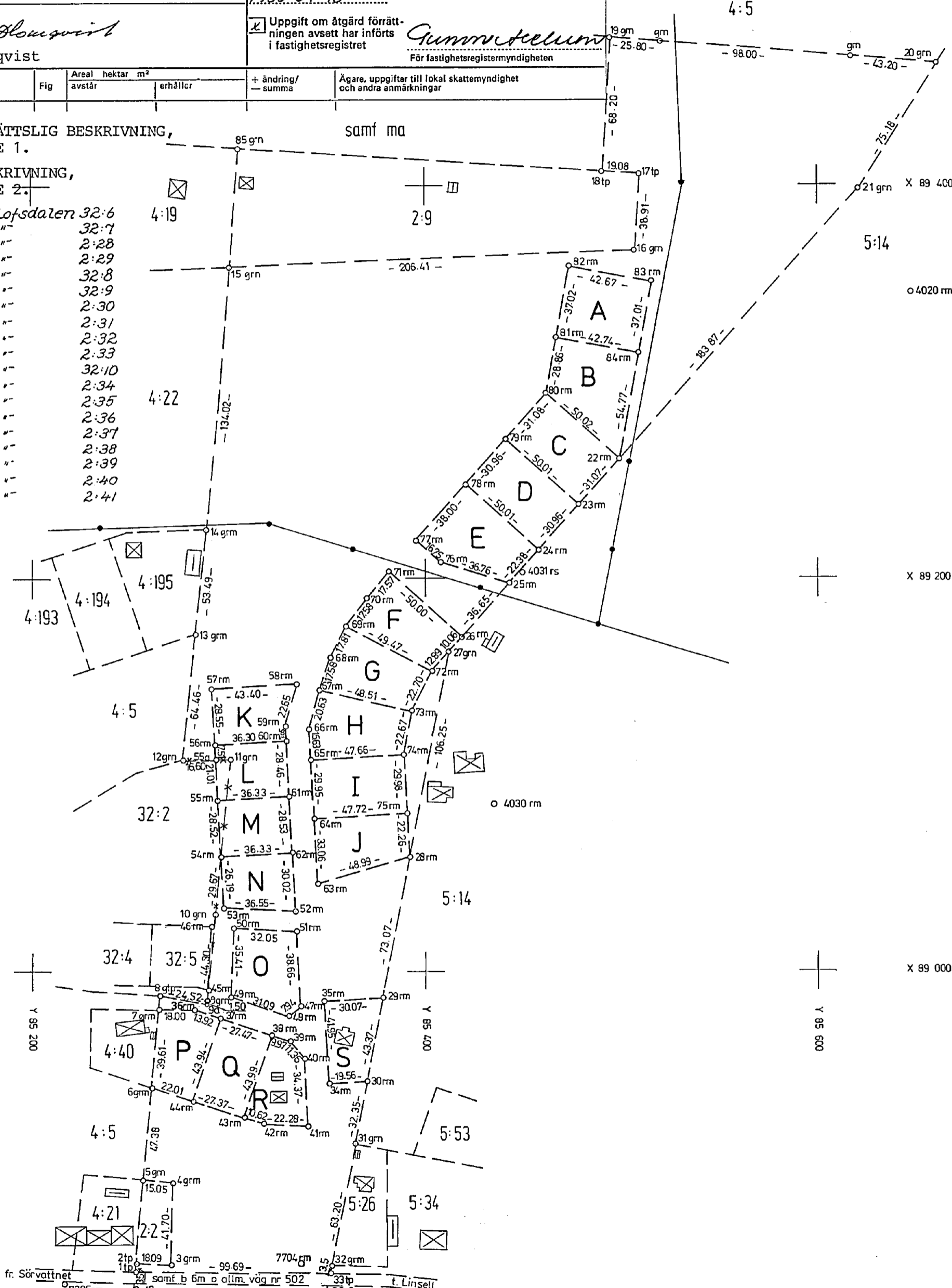

| | | | |
|---|-----------------|---|-------------------------------|
| För det tekniska innehållet svarar Gustav Holmström, ing | Skala 1:2000 | Reg karta, lägesangivning Smk Lofsdalen. Ek 66382:17 | Framställd genom Nymätning |
| | Mätning GH | Beräkning GH | Kartering GH |
| | | Ritn redigering A | |

Lantmäteriet BI 0345 75-11, 10 000 LiberTryck 504623



Akt nr:

23 - LIN - 862

AU\$23-LIN-862

LINSELL HANDLINGAR 862

Svegs lantmäteridistrikt

| | |
|--|-------------------|
| Upprättade år 1980 | Dnr Z1, 227/76 |
| Ärende Fastighetsreglering berörande Lofsdalen 2:2 och 32:2 samt avstyckning från Lofsdalen 2:2 och 32:2. | |
| Registerområde Linsell | |
| Kommun Härjedalen | Län Jämtland |

JÄMTLANDS LÄN

- Länsstyrelsens lantmäterienhet
 Överlantmätarmyndigheten

Ink 80. 06. 30

Dnr 502-80

Till akten hör

1 band

31 numrerade sidor

- inneliggande karta

2 annan karta AT

FASTIGHETSBLDNINGSMYNDIGHETEN

Svegs lantmäteridistrikt

BESKRIVNING

Datum
1980-06-11

Sida

Aktbilaga

1.(2).....

BE 1

Dnr

Z1, 227/76

| | | |
|--|---|--------------------|
| Arende Fastighetsreglering berörande Lofsdalen 2:2 och 32:2 samt avstyckning från Lofsdalen 2:2 och 32:2. | Kommun Härjedalen | Län Jämtland |
| | Registreringsdatum 1980-07-18..... | Dnr 502-80..... |
| Registerområde Linsell | <input checked="" type="checkbox"/> Uppgift om åtgärd för rättningen avsett har införts i fastighetsregistret <i>Gunnar Stelern</i> För fastighetsregistermyndigheten | |

| Fastighet, område m m 1 | Fig 2 | Area hektar, m ² | | | ± ändring/ 4 summa | Ägare, uppgifter till lokal skattemyndighet och andra anmärkningar 5 |
|---------------------------------------|----------|-----------------------------|----------------|--|-----------------------|--|
| | | avstår 3a | erhåller 3b | | | |
| FASTIGHETSREGLERING | | | | | | |
| <u>Lofsdalen 2:2</u> | 1 | 70944 | | | | Einar Ottenäs m fl |
| | 2 | | 186 | | -70758 | |
| <u>Lofsdalen 32:2</u> | 1 | | 70944 | | | Härjedalens kommun |
| | 2 | 186 | | | +70758 | |
| Ersättning: Betald | | | | | | |
| AVSTYCKNING FRÅN LOFSDALEN 2:2 | | | | | | |
| <u>Lotten C - RNT</u> | | | | | 1554 | Ägare till samtliga lotter: |
| <u>Lotten D - RNT</u> | | | 2:29 | | 1548 | Einar Ottenäs, Joles Alrik Olsson, Elsa Holst, Göta Jonsson, Tyra Kristiansen, Kurt Jöles, Thilan Jonsson, Per Olof Joles, Anita Mossberg, Lennart Holst, Gunhild Jonsson, Per Gunnar Jonsson, Eva Höök, Carl Erik Ottenäs, Ann-Sofie Eklund, Gun-Britt Gustavsson, Per Jonsson och Elisabeth Jäderberg, |
| <u>Lotten G - RNT</u> | | | 2:30 | | 1426 | |
| <u>Lotten H - RNT</u> | | | 2:31 | | 1439 | |
| <u>Lotten I - RNT</u> | | | 2:32 | | 1429 | |
| <u>Lotten J - RNT</u> | | | 2:33 | | 1321 | |
| <u>Lotten L - RNT</u> | | | 2:34 | | 1035 | |
| <u>Lotten M - RNT</u> | | | 2:35 | | 1037 | c/o Einar Ottenäs Bryggerigatan 16 A 661 00 SÄFFLE |
| <u>Lotten N - RNT</u> | | | 2:36 | | 1021 | 00-11 (lotterna C,D,G-J och L-Q). |
| <u>Lotten O - RNT</u> | | | 2:37 | | 1356 | |
| <u>Lotten P - RNT</u> | | | 2:38 | | 1144 | 00-13 (lotterna R och S). |
| <u>Lotten Q - RNT</u> | | | 2:39 | | 1206 | |
| <u>Lotten R - RNT</u> | | | 2:40 | | 1042 | |
| <u>Lotten S - RNT</u> | | | 2:41 | | 1042 | |

| Fastighet, område m m 1 | Fig 2 | Areal hektar, m ² | | | ± ändring/ 4 summa | Ägare, uppgifter till lokal skattemyndighet och andra anmärkningar 5 |
|---|----------|------------------------------|----------------|--|-----------------------|---|
| | | avstår 3a | erhåller 3b | | | |
| AVSTYCKNING FRÅN LOFSDALEN 32:2 | | | | | | |
| Lotten A - RNT | | | | | 1581 | Ägare till samtliga lotter: Härjedalens kommun Medborgarhuset 829 00 SVEG 00-11 (samtliga lotter) |
| Lotten B - RNT | | 32:7 | | | 1788 | |
| Lotten E - RNT | | 32:8 | | | 1640 | |
| Lotten F - RNT | | 32:9 | | | 1435 | |
| Lotten K - RNT | | 32:10 | | | 1114 | |
| <p>I tjänsten</p> <p><i>Jerker Blomqvist</i></p> <p>Jerker Blomqvist Förrättningslantmätare</p> | | | | | | |

LANTMÄTERIVERKET
801 12 GAVLE
PSD/LHIDAK
1979-05-286
HANDL. NR
497210

AVST FRÅN LOFSDALEN 212 DNR DNR Z1 227176

KOORDINATFÖRTECKNING

PUNKT NR:

X

Y

| | | |
|--------|----------|----------|
| 3 grm | 88850,84 | 85270,05 |
| 4 grm | 88892,53 | 85270,89 |
| 6 grm | 88941,13 | 85260,45 |
| 7 grm | 88980,60 | 85263,83 |
| 9 grm | 88984,97 | 85289,08 |
| 10 grm | 89029,08 | 85293,14 |
| 11 grm | 89108,21 | 85300,54 |
| 12 grm | 89107,85 | 85276,41 |
| 16 grm | 89366,84 | 85506,94 |
| 17 tp | 89405,67 | 85509,39 |
| 18 tp | 89406,89 | 85490,35 |
| 22 rm | 89260,61 | 85499,04 |
| 23 rm | 89237,38 | 85478,41 |
| 24 rm | 89214,21 | 85457,88 |
| 25 rm | 89197,46 | 85443,04 |
| 26 rm | 89170,07 | 85418,69 |
| 27 grm | 89162,54 | 85412,02 |
| 28 rm | 89058,20 | 85391,97 |
| 29 rm | 88986,44 | 85378,20 |
| 30 rm | 88943,84 | 85370,05 |
| 31 grm | 88912,07 | 85363,97 |
| 32 grm | 88850,02 | 85351,98 |
| 34 rm | 88942,77 | 85350,52 |
| 35 rm | 88984,65 | 85348,18 |
| 36 rm | 88980,26 | 85281,83 |
| 37 rm | 88975,97 | 85295,07 |
| 38 rm | 88967,40 | 85321,17 |
| 39 rm | 88964,34 | 85330,66 |
| 40 rm | 88955,50 | 85337,79 |
| 41 rm | 88921,18 | 85339,68 |
| 42 rm | 88922,31 | 85317,43 |
| 43 rm | 88925,64 | 85307,34 |
| 44 rm | 88934,23 | 85281,35 |
| 45 rm | 88990,36 | 85289,55 |
| 46 rm | 89022,67 | 85291,15 |
| 47 rm | 88982,02 | 85336,33 |
| 48 rm | 88977,18 | 85330,03 |
| 49 rm | 88986,79 | 85300,46 |
| 50 rm | 89022,16 | 85302,17 |
| 51 rm | 89020,62 | 85334,18 |
| 52 rm | 89030,66 | 85333,63 |
| 53 rm | 89032,49 | 85297,13 |
| 54 rm | 89058,64 | 85295,72 |
| 55 rm | 89087,12 | 85294,15 |
| 56 rm | 89115,60 | 85292,60 |
| 57 rm | 89144,11 | 85291,01 |
| 58 rm | 89146,47 | 85334,35 |
| 59 rm | 89124,59 | 85328,48 |
| 60 rm | 89117,55 | 85328,85 |
| 61 rm | 89089,13 | 85330,42 |
| 62 rm | 89060,64 | 85332,00 |
| 63 rm | 89044,73 | 85344,87 |
| 64 rm | 89077,74 | 85343,08 |
| 65 rm | 89107,64 | 85341,41 |

Nyttillkomna gränser:

2-3-4-5, 7-36-37-38-39-40-41-
42-43-44-6, 37-44, 38-43,
30-34-35-29, 47-48-49-50-51-47,
52-53-54-55-56-57-58-59-60-61-
62-52, 54-62, 55-61, 56-60,
27-72-73-74-75-28-63-64-65-66-
67-68-69-70-71-26, 64-75,
65-74, 67-73, 69-72, 25-76-77-
78-79-80-81-82-83-84-22, 24-78,
23-79, 22-80, 81-84.

Utgående gränser: * — *

LANTMÄTERIVERKET
801 12 GAVLE
PSD/LH

01 9
IDAK
1979-05-28

BE 2
2
HANDL NR
497210

AVST FRÅN LOFSDALEN 212 DNR DNR Z1 227176

KOORDINATFORTECKNING
PUNKT NR X Y

| | | |
|--------------------|---------------------|---------------------|
| 66 rm | 89123,25 | 85340,55 |
| 67 rm | 89143,17 | 85345,90 |
| 68 rm | 89159,82 | 85351,54 |
| 69 rm | 89175,71 | 85359,59 |
| 70 rm | 89189,79 | 85370,12 |
| 71 rm | 89203,31 | 85381,34 |
| 72 rm | 89152,89 | 85403,48 |
| 73 rm | 89132,63 | 85393,25 |
| 74 rm | 89110,36 | 85388,99 |
| 75 rm | 89080,43 | 85390,72 |
| 76 rm | 89207,87 | 85407,78 |
| 77 rm | 89218,95 | 85395,22 |
| 78 rm | 89247,37 | 85420,44 |
| 79 rm | 89270,54 | 85440,98 |
| 80 rm | 89293,79 | 85461,61 |
| 81 rm | 89322,18 | 85466,79 |
| 82 rm | 89358,60 | 85473,45 |
| 83 rm | 89350,92 | 85515,42 |
| 84 rm | 89314,50 | 85508,83 |
| 4009 rm | 88872,03 | 84994,67 |
| 4012 rm | 88832,48 | 85421,46 |
| 4020 rm | 89344,92 | 85647,73 |
| 4023 | 89221,03 | 85410,15 |
| 4030 rm | 89085,27 | 85434,57 |
| 4031 rs | 89202,74 | 85449,38 |
| 4045 rm | 89361,37 | 85541,65 |
| 7704 rm | 88851,12 | 85335,97 |
| 7705 rm | 88841,13 | 85215,64 |
| 7706 rm | 88869,33 | 84997,10 |
| 40301 tp | 89083,04 | 85434,29 |
| 403001 tp | 89083,03 | 85434,29 |
| 1: tp | 88847,66 | 85251,64 |
| 2 tp | 88851,15 | 85251,96 |
| 5 grn | 88893,97 | 85255,91 |
| 8 gtp | 88987,33 | 85264,72 |
| 13 grm | 89171,96 | 85283,15 |
| 14 grm | 89225,15 | 85288,77 |
| 15 grn | 89358,64 | 85300,69 |
| 19 grn | 89474,95 | 85494,72 |
| 20 grn | 89461,76 | 85661,20 |
| 21 grn | 89398,27 | 85620,94 |
| 33 tp | 88846,58 | 85351,32 |
| 55a tp | 89108,10 | 85093,01 |
| 85 grn | 89418,54 | 85305,10 |
| 86 grn | 89555,91 | 85720,79 |

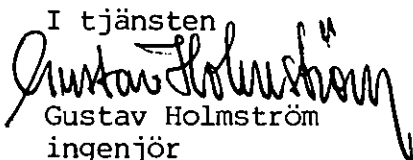
I tjänsten

Gustav Holmström
ingenjör

| | | | |
|---------------------------|---|----------------------|---|
| Ärenden | Fastighetsreglering berörande Lofsdalen 2:2 och 32:2 samt avstyckning från Lofsdalen 2:2 och 32:2. | | |
| | Registerområde Linsell | Kommun Härjedalen | Län Jämtland |
| Förrättningslantmätare | Namn Jerker Blomqvist | | Handlägningsställe FBM:s kontor |
| Protokollförare | Namn " - | | Handläggning <input checked="" type="checkbox"/> Utan sammanträde <input type="checkbox"/> Med sammanträde |
| Sakägare m m | Namn m m Einar Ottenäs, Joles Alrik Olsson, Elsa Holst, Göta Jonsson, Tyra Kristiansen, Kurt Joles, Thilan Johnsson, Per Olof Joles, Anita Mossberg, Lennart Holst, Gunhild Jonsson, Per Gunnar Jonsson, Eva Höök, Carl Erik Ottenäs, Ann-Sofie Eklund, Gun-Britt Gustavsson, Per Jonsson och Elisabeth Jäderberg, samtliga sökande genom Einar Ottenäs, ägare till Lofsdalen 2:2. Härjedalens kommun (sökande), ägare till Lofsdalen 32:2. | | |
| Yrkande | Se ansökand med överenskommelse, aktbilaga A, samt överenskommelse och yrkande, aktbilaga B. | | |
| Fastighetsbildningsbeslut | <p>Skäl:</p> <p>Lofsdalen 2:2 används för jord- och skogsbruksändamål. Lofsdalen 32:2 är kommunens exploateringsfastighet mm i Lofsdalen. De överförda områdena är avsedda att användas för exploateringsändamål.</p> <p>Överenskommelse enligt 5 kap 18§ första stycket fastighetsbildningslagen, aktbilaga A och B. Regleringen uppfyller villkoren i 5 kap 8§ fastighetsbildningslagen.</p> <p>En kraftledning berör det område som överförs till Lofsdalen 32:2. Nytt servitutsavtal har träffats mellan ledningsägaren och ägaren till Lofsdalen 32:2 att gälla från och med att förrättningen har registrerats.</p> <p>Styckningslotterna, varav lotterna R och S är bebyggda, är avsedda att användas för helårsbostadsändamål, för vilket de är lämpliga.</p> <p>Byggnadsplan fastställd 1972-12-13 gäller. Ett förslag till ändring och utvidgning av planen har antagits av kommunfullmäktige. Avstyckningen strider mot den fastställda planen vad gäller lotterna A, B, C, E, K, L, M och N. Lotterna O och S är belägna inom områden vilka undantagits från fastställelse. Fastighetsbildningen överensstämmer med förslaget till ändring och utvidgning av byggnadsplanen. Byggnadsnämnden har 1979-12-13, §1216 lämnat medgivande enligt 3 kap 2§ tredje stycket fastighetsbildningslagen till fastighetsbildning i strid mot gällande plan, se aktbilaga C.</p> | | |
| | Beslut: | | |

| | |
|---|--|
| | <p>Beslut: Fastighetsbildning skall ske enligt karta och beskrivning, aktbilaga KA 1, 2 och BE.</p> <p>Avstyckad fastighet skall inte besväras av fordran som avses i 10 kap 9§ första stycket fastighetsbildningslagen.</p> |
| Ersättningsbeslut | <p>Skäl: Överenskommelse enligt 5 kap 18§ första stycket fastighetsbildningslagen, aktbilaga A och B.</p> <p>Regleringen är väsentligen utan betydelse för sådana rättsägare som avses i 5 kap 16§ första stycket och 18§ andra stycket fastighetsbildningslagen.</p> |
| | <p>Beslut: Ägaren av Lofsdalen 32:2, Härjedalens kommun, erlägger direkt till ägaren av Lofsdalen 2:2, Einar Ottenäs m fl genom regleringen uppkommen likvid. Likviden är betald.</p> |
| Fördelning av för- rätningskostnader | Härjedalens kommun hela kostnaden. |
| Aktmottagare | Härjedalens kommun, Medborgarhuset, 829 00 SVEG |
| Avslutningsbeslut och besvärshän- visning | <p>Förrättningen avslutas. Besvär över beslut eller åtgärd vid förrättningen får anföras hos Jämtbygdens tingsrätt, Box 671, 831 27 ÖSTERSUND. Besvären skall ha kommit in till tingsrätten inom fyra veckor från denna dag eller senast den 9 juli 1980</p> <p>Vid besvärslagan skall fogas två avskrifter av inlagen och av handlingar som eventuellt hör till denna. Avskrift av förrättningshandlingarna behöver inte bifogas.</p> |
| | <p>Vid protokollet</p> <p><i>Joker Blomqvist</i></p> |
| <p>Protokollet uppsatt/uppvisat</p> <p>Datum 1980-06-11</p> <p><i>J.B.</i> Förrättningslant- mätare</p> | |

FASTIGHETSBLDNINGSMYNDIGHETEN

Svegs lantmäteridistrikt

Ink...1976-12-07.....

Dnr...227/76.....

Ansökan om fastighetsreglering

Undertecknade ansöker om fastighetsreglering för överförande av ett område av fastigheten Lofsdalen 2:2 till fastigheten Lofsdalen 32:2 båda i Linsells socken, Härjedalens kommun. Området har utmärkts med röd kantfärg på bifogade karta, bil. 1.

I övrigt har överenskommits om följande angående regleringen:

- 1) Tillträde skall ske så snart kommunfullmäktige fattat beslut om förvärvet.
- 2) Ingen särskild ersättning skall utgå i samband med regleringen.
- 3) Kommunen skall i ett sammanhang låta genomföra fastighetsbildningen för sitt förvärv, samt avstyckningen av de tomter som med blå kantfärg markerats på bifogad karta, bil. 2. Kommunen skall medverka till att avstyckning sker enligt nämnda bilaga. Kommunen svarar för samtliga förrättningskostnader.
- 4) Kommunen skall låta planlägga sin förvärvade mark för fast bostadsbebyggelse. Säljaren skall vid byggnadsplanens fastställelse, utan särskild ersättning, erhålla tre stycken färdigbildade tomter för bostadsbebyggelse om c:a 1500 m².
- 5) Säljaren erhåller fri anslutning till förbindelsepunkt för vatten och avloppsanläggningar, till de tomter som bildas enligt punkt 3 ovan, samt de tre tomter som omnämns under punkt 4 ovan. Säljaren är därmed befriad från eventuella kostnader i samband med utbyggnad av befintligt reningsverk. Säljaren skall erlägga förbrukningsavgifter enligt av kommunen fastställd taxa.
- 6) Till befintlig grustäkt inom området äger säljaren nyttjanderätt i 10 år från tillträdet, enligt punkt 1 ovan.
- 7) Lador inom området ingår ej i överlåtelsen utan skall av säljaren bortforslas inom ett år från tillträdesdagen i annat fall tillfaller dessa kommunen.
- 8) I samband med utförande av parkeringsplats skall kommunen anordna avgränsning längs norra gränsen för parkeringsplatsen, genom slänt eller hägnad.
- 9) Kommunen skall utföra exploateringsarbeten bestående av gator, vattenavlopp, samt gatubelysning och verka för att exploateringsarbetena utföres senast under år 1977. Den skog som avverkas i samband med exploa-

teringen ingår ej i överlåtelsen.

10) Säljaren har genom annat avtal försålt c:a 700 m² till köpman Lennart Frank, Lofsdalen.

Om fastighetsbildning ej kan ske och Frank ej kan fullfölja förvärvet skall kommunen i hans ställe förvärva området för 7.000 kronor.

11) Säljaren svarar för att samtliga penninginteckningar i fastigheten dödas.

12) Ingen rätt skall ingå i stamfastighetens rättigheter.

Falun den 4 oktober 1976

För Härjedalens kommun

/Olof Andersson/



/Bo Rödin/

Ägare till Lofsdalen

Säljare

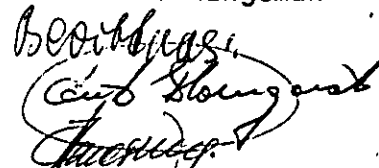

/Karl Gezelius/

Boutredningsman

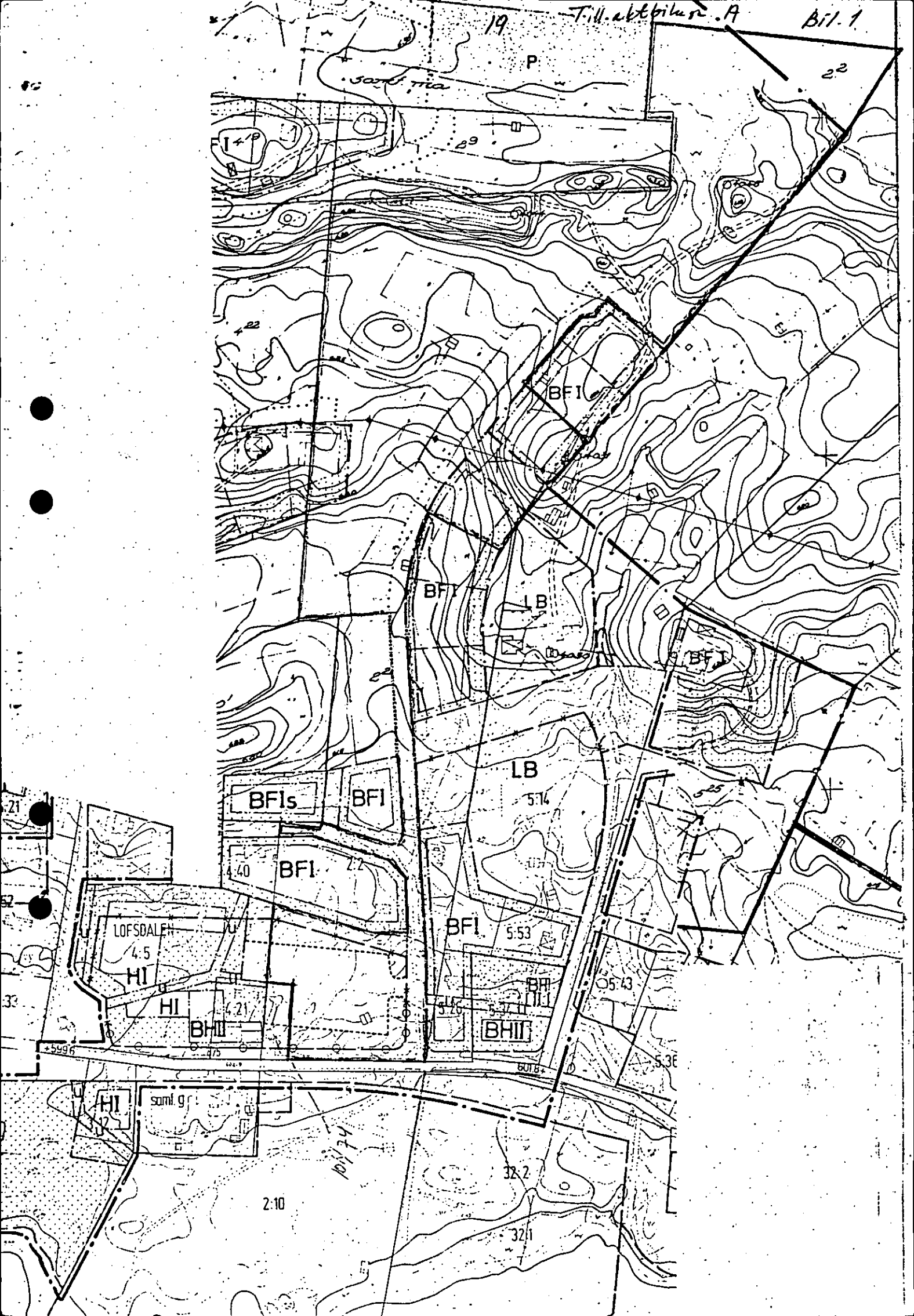

Ägare till Lofsdalen 2:2

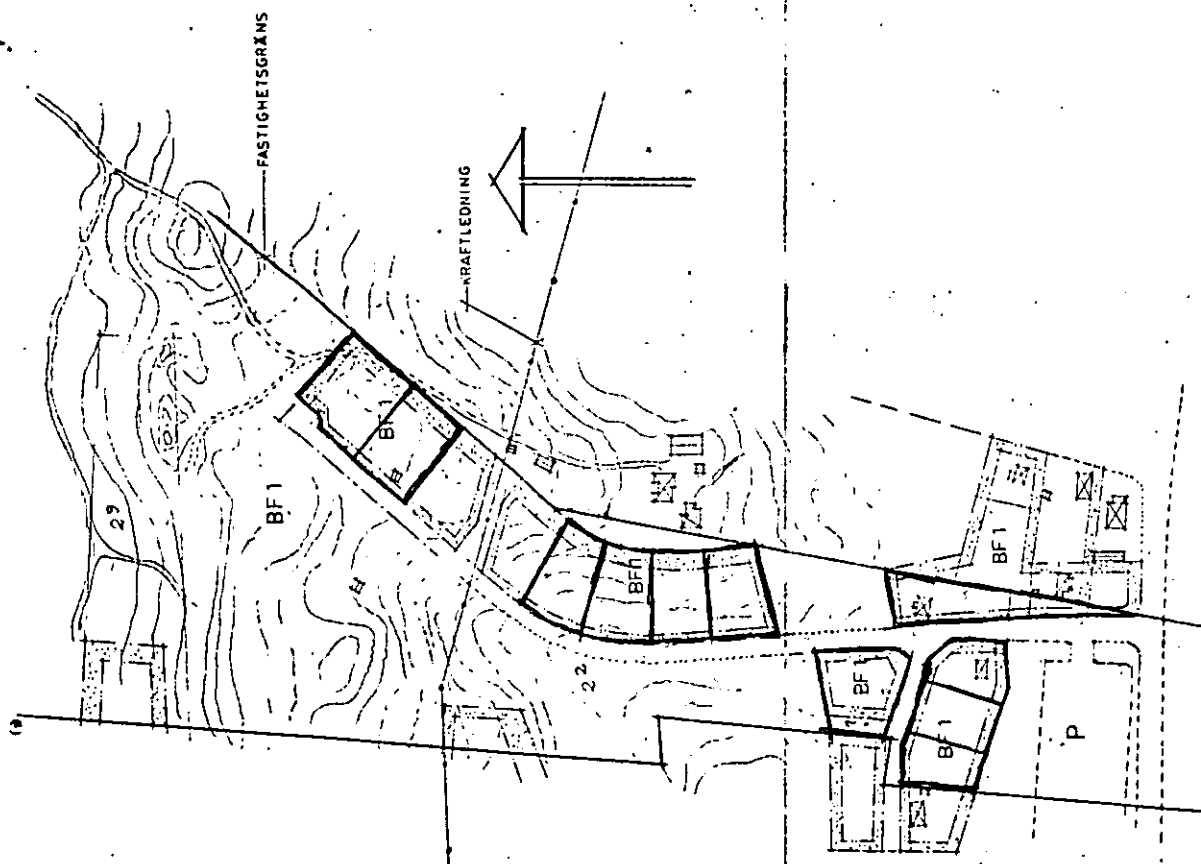



FÖRSLAG TILL ÄNDRING AV DEL AV
BYGGNADSPLANEN FÖR LOFSDALEN, BYN.

STOCKHOLM 76 09 24
H. O. HOLST ARK. SAR
KAMMARGÅTG. 8, III, S-114
115 38 STOCKHOLM NO

SKALA 1:4000

Ink 80-05-14

Dnr 227/76 ÖVERENSKOMMELSE och YRKANDE

Ärende : Fastighetsreglering berörande Lofsdalen 2:2 och 32:2 samt avstyckning från Lofsdalen 2:2 och 32:2, Linsells socken, Härjedalens kommun

Vi ansluter oss till ansökningen i ovanstående ärende.

Överenskommelse: Det område om 7,0958 ha av Lofsdalen 2:2 som på bifogade kartkopia inramats med röd färg skall genom fastighetsreglering överföras till Lofsdalen 32:2.

Det område om 0,0186 ha av Lofsdalen 32:2 (10:1) som på kartkopian inramats med blå färg skall genom fastighetsreglering överföras till Lofsdalen 2:2.

Tillträde får ske omedelbart.

Att den genom regleringen uppkomna likviden är erlagd bekräftas härmed.

Yrkande : Från Lofsdalen 2:2 skall avstyckas lotterna C, D, G, H, I, J, L, M, N, O, P, Q, R och S.

Från Lofsdalen 32:2 skall avstyckas lotterna A, B, E, F och K.

Förrättningskostnader : Kostnaden för fastighetsregleringen samt för avstyckning av lotterna A - K och O - S skall betalas av ägaren till Lofsdalen 32:2.

Kostnaden för avstyckning av lotterna L, M och N skall betalas av ägarna till Lofsdalen 32:2.

Aktmottagare : Härjedalens kommun.

Underskrifter :

HÄRJEDALENS KOMMUN
Kommunstyrelsen

Olof Andersson J/Rz

| | | | | |
|--|-----|--|----------|-----------------------|
| Ärende | | Kommun | | Lin |
| Nybildade fastigheter | | | | |
| Registreringsdatum | | | | |
| Förklaringsanmärkning | | <input type="checkbox"/> Uppgift om åtgärd förklaringsanmärkning avsett här införts i fastighetsregistret För fastighetsregistermyndigheten | | |
| Fastighet, område, m m | Fig | Areal hektar m ² avstår | erhåller | + ändring/ - summa |
| Ägare, uppgifter till lokal skattemyndighet och andra anmärkningar | | | | |

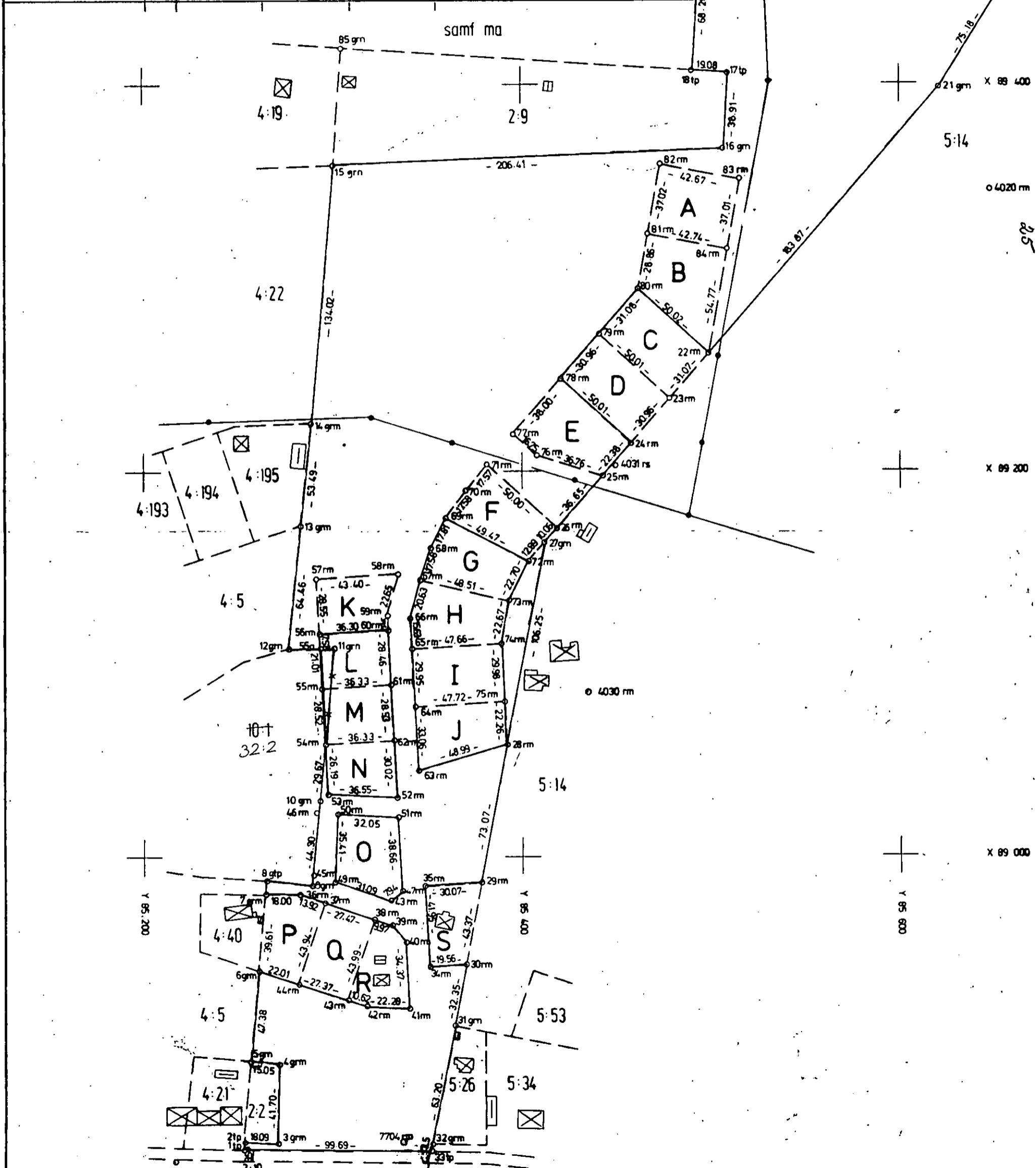

| | | | | | |
|------------------------------------|---------|---------------------------|----------|-----------------|------------------|
| För det tekniska innehållet svarar | Skala | Reg karta, lägesgenylning | | | Framställd genom |
| | Mätning | Beräkning | Kontroll | Ritm redigering | |

Lantmätarbyrå Bil 0245 78-11, 10 000 LiterTryck 204223

§ 1216

Dnr 1979.868

315

Lofsdalen 2:2, 5:14, 10:1 och 32:2 - Fastighetsbildningsmyndigheten, Box 29, 829 00 Sveg.

Fastighetsreglering berörande Lofsdalen 2:2, 5:14, 10:1 och 32:2 samt avstyckning från Lofsdalen 2:2 och 32:2 i Linsells socken.

Fastighetsbildningsmyndighetens skrivelse 1979-11-27 lydande:

Fastighetsbildning är avsedd att ske enligt bifogade kopior av konceptkarta resp mätskiss. För området gäller byggnadsplan fastställd 1972-12-13. Avstyckningen strider mot planen vad gäller lotterna A, B, C, E, K, L, M, N, KG, KÅ och HÅ. Lotterna O och S är belägna inom områden vilka undantagits från fastställelse.

Ett förslag till ändring och utvidgning av byggnadsplanen har antagits av kommunfullmäktige. Den föreslagna fastighetsbildningen överensstämmer med förslaget. Vissa av tomtplatserna har försålts. Byggnadslov har lämnats på några tomtplatser. Det är därför angeläget att förrettningen kan genomföras snarast.

Härmed begäres byggnadsnämndens medgivande enligt 3 akp 2 § tredje stycket fastighetsbildningslagen till fastighetsbildning i strid med gällande plan, samt byggnadsnämndens yttrande över avstyckning av övriga lotter.

Byggnadsnämnden beslutar

att lämna medgivande enligt 3 kap 2 § tredje stycket fastighetsbildningslagen.

I ärendets handläggning har med byggnadsnämnden deltagit stadsarkitekten, sekreteraren, byggnadsinspektören samt företrädare för Svegs Lantmäteridistrikt.

Sign

Beslutexpediering

| Åtgärdstyper | Berörda fastigheter | Registerområde | |
|---|---------------------|--|---------------|
| frgl | Lofsåalen 2:2, 32:2 | Linsell | |
| Kommunkod (4) | Kommunnamn (20) | Sökande | |
| 2361 | Härjedalen | Härjedalens kommun | |
| Åtgärdstyper, kod | Ink datum (8) | Medborgarhuset, 829 00 SVEG | |
| 18 | 76-12-07 | | |
| <input checked="" type="checkbox"/> Flera sökande | | | |
| Aktbilaga | Datum | Vidtagen åtgärd eller inkommen handling ¹ | Anmärkingar |
| KA | | Förrättningskarta | Antal blad |
| | | <input checked="" type="checkbox"/> Upprättad | 2 |
| | | <input type="checkbox"/> Inte upprättad | |
| | | Beskrivning | |
| | | <input checked="" type="checkbox"/> Fastighetsrättslig beskrivning i särskild aktbilaga (BE) | |
| | | <input type="checkbox"/> Fastighetsrättslig beskrivning på förrättningskartan (KA) | |
| | | <input checked="" type="checkbox"/> Teknisk beskrivning i särskild aktbilaga (BE) | |
| | | <input type="checkbox"/> Teknisk beskrivning på förrättningskartan (KA) | |
| A | 76-12-07 | Ansökan och Överenskommelse | |
| | x- | Kommunfullmäktiges beslut; protokollsutdrag | |
| | 77-01-14 | Inskr. uppg. | |
| | 78-06-21 | Förbindelse angående ertärende av likvid | |
| C | 79-12-27 | Medgivande från byggnadsnämnden | |
| B | 80-05-14 | Överenskommelse och yrkande | |
| | - - - | Fullmakt för Einar Ottensäs att företräda öariga delägare i Lofsåalen 2:2 | Wzallens / JB |
| | 80-06-06 | Kontakt om kraftledningss- servitut. | |
| | 80-06-10 | undersättelser om avslutning | |
| PR 1 | 80-06-11 | Protokoll. Förrättningen avslutad | |
| | | <input type="checkbox"/> Forts på tillägsblad | |

¹ Protokoll biläggs som aktbilagor PR 1, PR 2 osv i kronologisk ordning

REK BYTEL

Underrättelse till byggnadsnämnden (BN)

| | | | |
|---|----------------------------|--|---|
| <input checked="" type="checkbox"/> BN underrättad om förrättningen | Datum, sign 78-11-02/JB | Samråd med BN <input type="checkbox"/> Med BN:s företrädare | Datum, sign 79-12-13/JB |
| <input type="checkbox"/> BN underrättad om sammanträdet den | | Titel, namn: Hela nämnden | |
| <input type="checkbox"/> BN underrättad om sammanträdet den | | Resultat av samrådet med BN <input checked="" type="checkbox"/> Ingen/erifran | <input type="checkbox"/> Yttrande inhämtas |
| <input checked="" type="checkbox"/> BN underrättad om förrättningens avslutande | 80-06-10 ds | <input checked="" type="checkbox"/> Uttalande se aktbil C | <input type="checkbox"/> BN:s synpunkter se nedan |

Anteckningar om samråd (också datum och sign)

| Expeditioner från FBM | Exp datum, sign | Expeditioner från FBM | Exp datum, sign |
|--|-----------------|--|-----------------|
| <input checked="" type="checkbox"/> Akt till LSt/FRM inom 1 v | 80-06-27 G | <input type="checkbox"/> Underrättelse till IM om likvid m m (27 § FBLK) | |
| <input type="checkbox"/> Akt till FRM efter 4 v | | | |
| <input type="checkbox"/> Akt till LSt/FRM, förrättn godk | | | |
| <input checked="" type="checkbox"/> Aktkopia till ÖLM f v b | 80-06-27 G | Vid sammanläggning | |
| <input type="checkbox"/> Aktkopia till sakägaren | | <input type="checkbox"/> Underättelse till IM om ansökan | |
| <input type="checkbox"/> Fastighetsbildningsbeslut till LSt inom 1 v (25 § FBLK) | | <input type="checkbox"/> Begäran till IM om yttrande | |
| <input type="checkbox"/> Tillståndsbeslut till LSt inom 1 v (25 § FBLK) | | Bifogade handlingar: | |
| <input type="checkbox"/> Begäran om reg till FRM | | <input type="checkbox"/> Underrättelse till IM om f-beslut | |
| <input type="checkbox"/> Akten bifogas | | <input type="checkbox"/> Underrättelse till IM om att sökt sml ej skall genomföras | |
| <input type="checkbox"/> Akten bifogas ej | | | |
| <input type="checkbox"/> | | | |

FBM:S BESLUT OM INSTÄLLANDE AV FÖRRÄTTNINGEN

Ansökningen återkallad. Förrättningen inställes. Förrättningskostnaderna skall betalas av

Den som är missnöjd med beslutet får anföra besvär hos fastighetsdomstolen i länet inom fyra veckor från denna dag.

(Datum) _____ (Förrättningslantmätare)

Beslutet godkännes. Jag/vi har inte överlåtit område som ansökningen avsåg. (Stryks om meningen inte gäller.)

(Sökande)