

§ 980

Dnr 1980.395

3012

Övermon 1:80, Sveg - Ulf Wedin och Inger Djurberg, Loftgatan 4 A, 829 00 Sveg.

Ansökan om byggnadslov för tillbyggnad av enfamiljshus.

Fastigheten är belägen inom och i överensstämmelse med stadsplan.

Stadsarkitektens yttrande 1980-10-14 lydande:

För området gäller fastställd stadsplan, där huvudbyggnad jämte uthus eller annan gårdsbyggnad icke får uppta större sammanlagd byggnadsyta än 200 kvm. Uthus eller annan gårdsbyggnad får icke uppta större areal än 40 kvm.

Sökanden beviljades 1980-07-25, § 239 D, byggnadslov för enfamiljshus jämte förråd/garage om sammanlagt 199 kvm.

Sökanden önskar nu göra en tillbyggnad för källare och redskapsförråd på ca 10 kvm.

Den sammanlagda byggnadsytan kommer att överskridas med 9 kvm.

Ur allmän plansynpunkt har jag inget att erinra.

Byggnadsnämnden bör kunna medge dispens mot byggande i strid med gällande stadsplan enligt 34 § byggnadslagen.

Byggnadsnämnden beslutar

att jämlikt 67 § 2 mom byggnadsstadgan medgiva dispens mot 34 § byggnadslagen, då nämnden har bedömt att särskilda skäl föreligger,

att bevilja sökt byggnadslov,

att innan byggnadsarbetena påbörjas skall kommunens byggnadsinspektör godkänna byggnadens utsättning.

I ärendets handläggning har med byggnadsnämnden deltagit stadsarkitekten, sekreteraren, byggnadsinspektören samt företrädare för Svegs Lantmäteri-distrikt.

Sign

Beslutexpediering

HÄRJEDALENS KOMMUN
Byggnadsnämnden
1980 10. 10.
Dnr. 1980. 395 3012

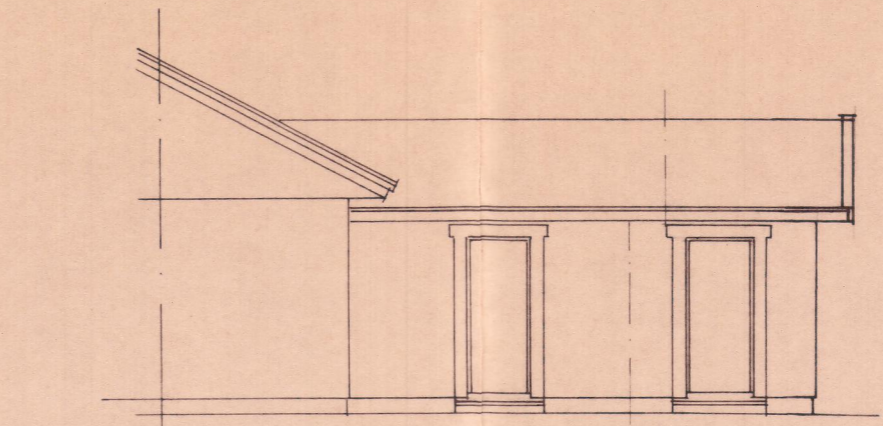
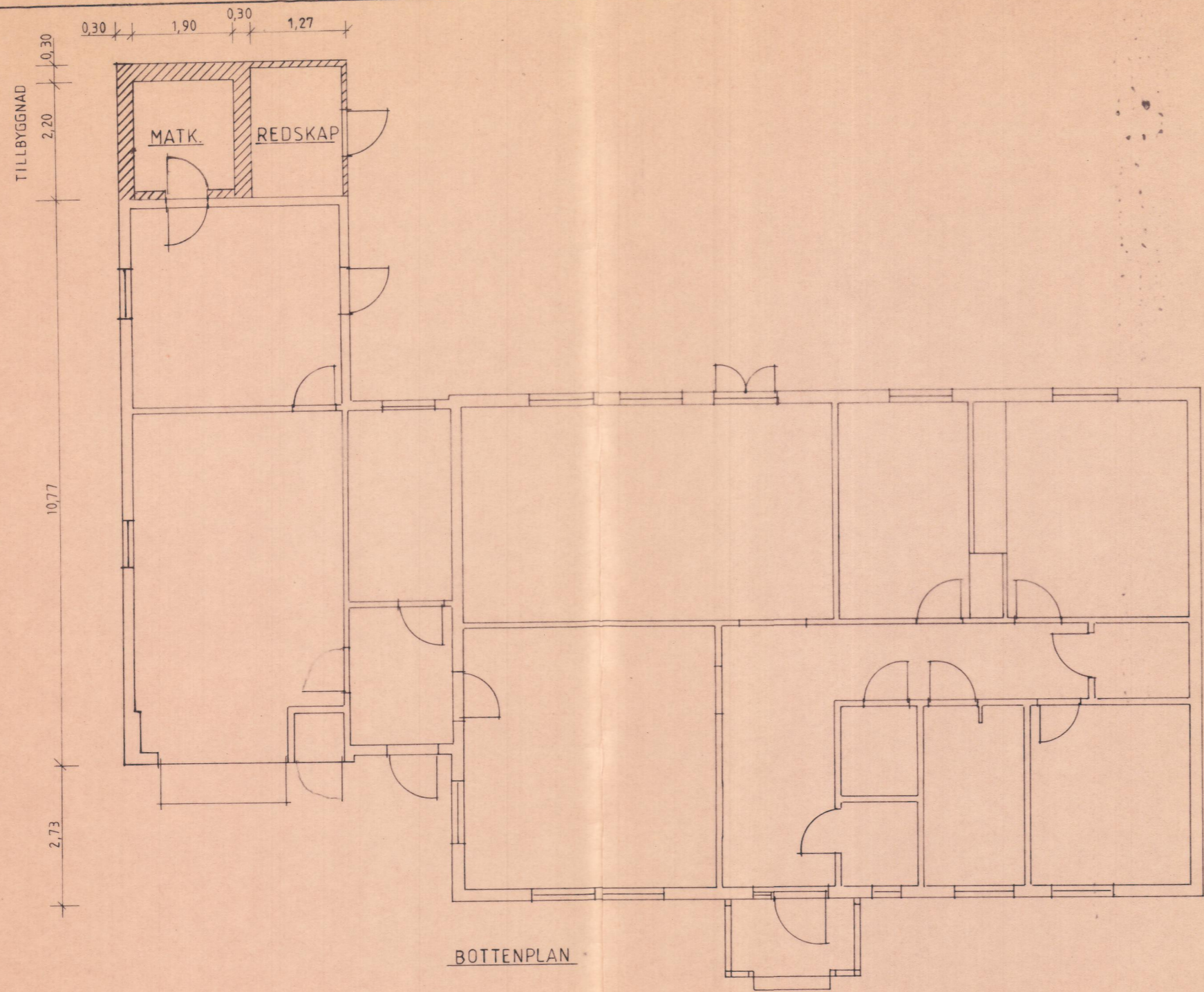

FASAD NORR

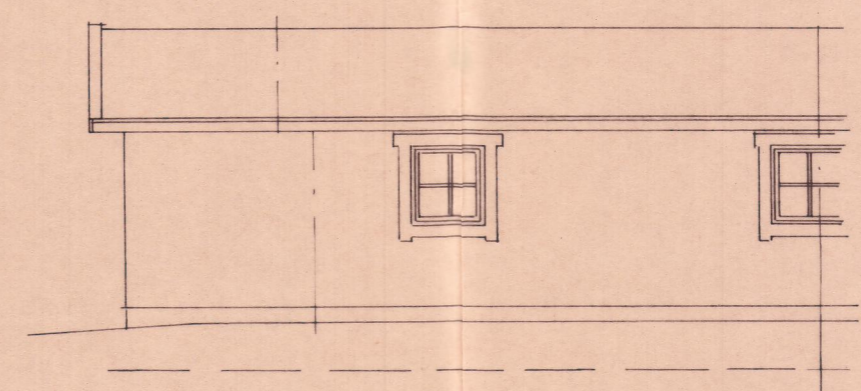

FASAD SÖDER

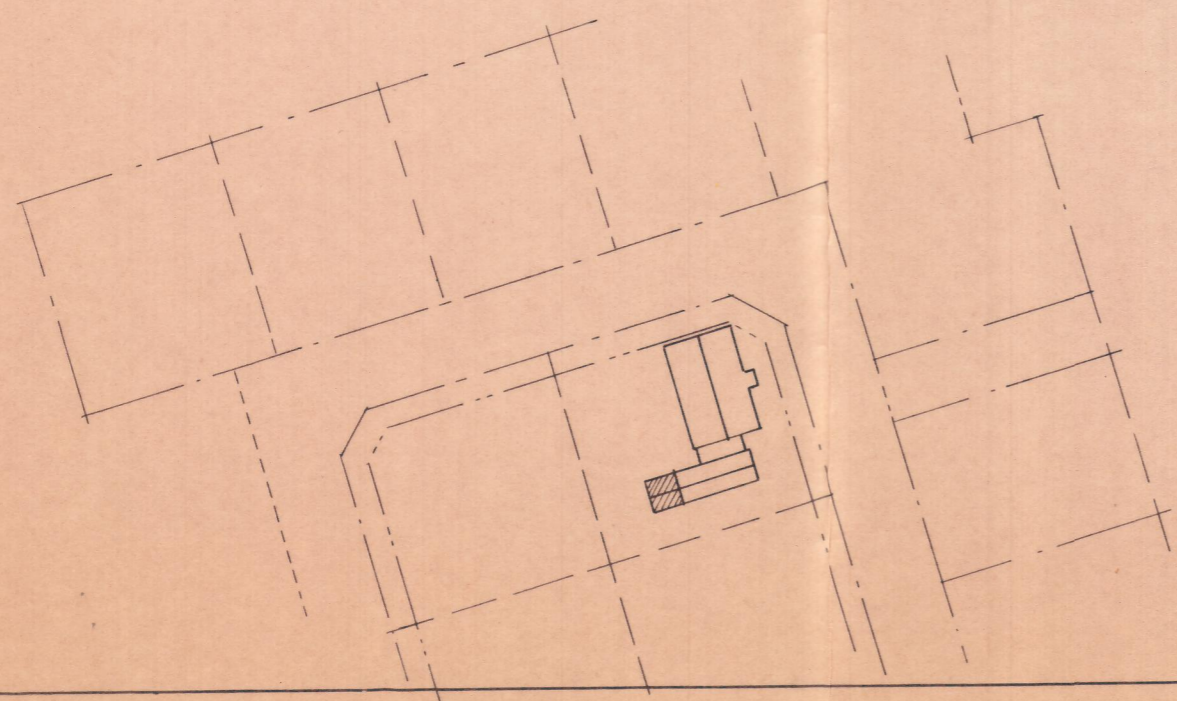

SITUATIONSPLAN
SKALA 1:1000

År 1980 den 16/10 blev denna handling
godkänd enligt byggnadsnämndens beslut
S nr. 980 betygas: *Bl*

TILLBYGGNAD AV FÖRRÅD Å
ÖVERMON 1:80, TOMT AH
ULF WEDIN o INGER DJURBERG

SKALA 1:100, 1:1000

Prof