

Avstyckning från LOFSDALEN 2:63	Härjedalens län Linsell För fastighetsregistreringsmyndigheten
Fastighetsnr, område m m	Ägare, uppgifter till loka skattmyndigheter och andra anmälningar
Ägare	Ägare
Fastighetsnr, område m m	Ägare
Ägare	Ägare

Helen Blomqvist
Helen Blomqvist

FASTIGHETSRETTSLIG BESKRIVNING,
se aktbilaga BE 1

TEKNISK BESKRIVNING, se aktbilaga BE 2

REGISTRERING
Datum 1982-08-20
Inledning i fastighetsregistret har
verksamhets beslutats
redovisade delaktiga
ansvariga
Sveas Lantmäteristiftelse
för fastighetsregistreringen

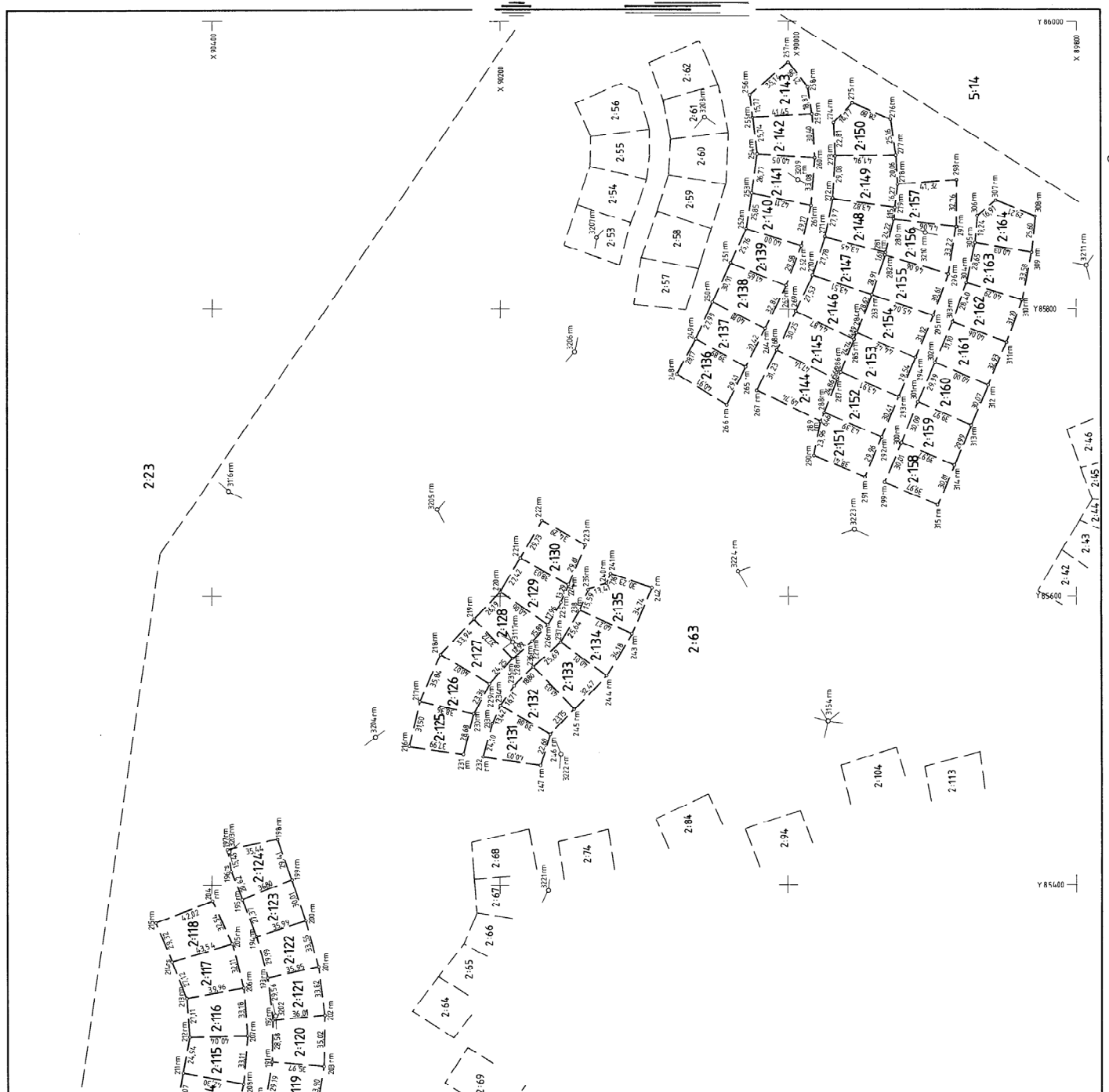

Ej skalenlig

STAT 1:2000	MÄSTAVEN III	KOORDINATSYSTEM 50 W 38
FASTIGHETSRETTSLIG BESKRIVNING	FASTIGHETSRETTSLIG BESKRIVNING	FASTIGHETSRETTSLIG BESKRIVNING
Ek 66382-28	Ek 66382-28	IFA 4.6B.5

Arkivnr: Linsell 900

23-LIN-900

Avstyckning från LOFSDALEN 2:63		Kommun Härjedalens Linsell	Län Jämtlands
Förädlingsare Gustav Holmström Sveker Blomqvist		Förädlingsare Sveker Blomqvist	
Fastighetens område m.m.		Förädlingsarens namn	
Läsa hektar m ²		Förädlingsarens adress	
Foljebeskrivning		Förädlingsarens yrke	
Foljebeskrivning		Förädlingsarens yrke	

FASTIGHETSÄTTIG BESKRIVNING, se aktbilaga BE 1.

- Loften Bn - RNR Lofsdalen 2:114
- Bp - RNR " 2:115
- Bq - RNR " 2:116
- Br - RNR " 2:117
- Bs - RNR " 2:118
- Bt - RNR " 2:119
- Bu - RNR " 2:120
- Bv - RNR " 2:121
- Bw - RNR " 2:122
- Bx - RNR " 2:123
- Bz - RNR " 2:124
- Cq - RNR " 2:125
- Cr - RNR " 2:126
- Cs - RNR " 2:127
- Ct - RNR " 2:128
- Cu - RNR " 2:129
- Cv - RNR " 2:130
- Cw - RNR " 2:131
- Cx - RNR " 2:132
- Cy - RNR " 2:133
- Cz - RNR " 2:134
- Ca - RNR " 2:135
- Cb - RNR " 2:136
- Cc - RNR " 2:137
- Cd - RNR " 2:138
- Ce - RNR " 2:139
- Cf - RNR " 2:140
- Cg - RNR " 2:141
- Ch - RNR " 2:142
- Di - RNR " 2:143
- Dj - RNR " 2:144
- Dk - RNR " 2:145
- Dl - RNR " 2:146
- Dm - RNR " 2:147
- Dn - RNR " 2:148
- Do - RNR " 2:149
- Dp - RNR " 2:150
- Dq - RNR " 2:151
- Dr - RNR " 2:152
- Ds - RNR " 2:153
- Dt - RNR " 2:154
- Du - RNR " 2:155
- Dv - RNR " 2:156
- Dw - RNR " 2:157
- Dx - RNR " 2:158
- Dy - RNR " 2:159
- Dz - RNR " 2:160
- Da - RNR " 2:161
- Db - RNR " 2:162
- Dc - RNR " 2:163
- Dd - RNR " 2:164

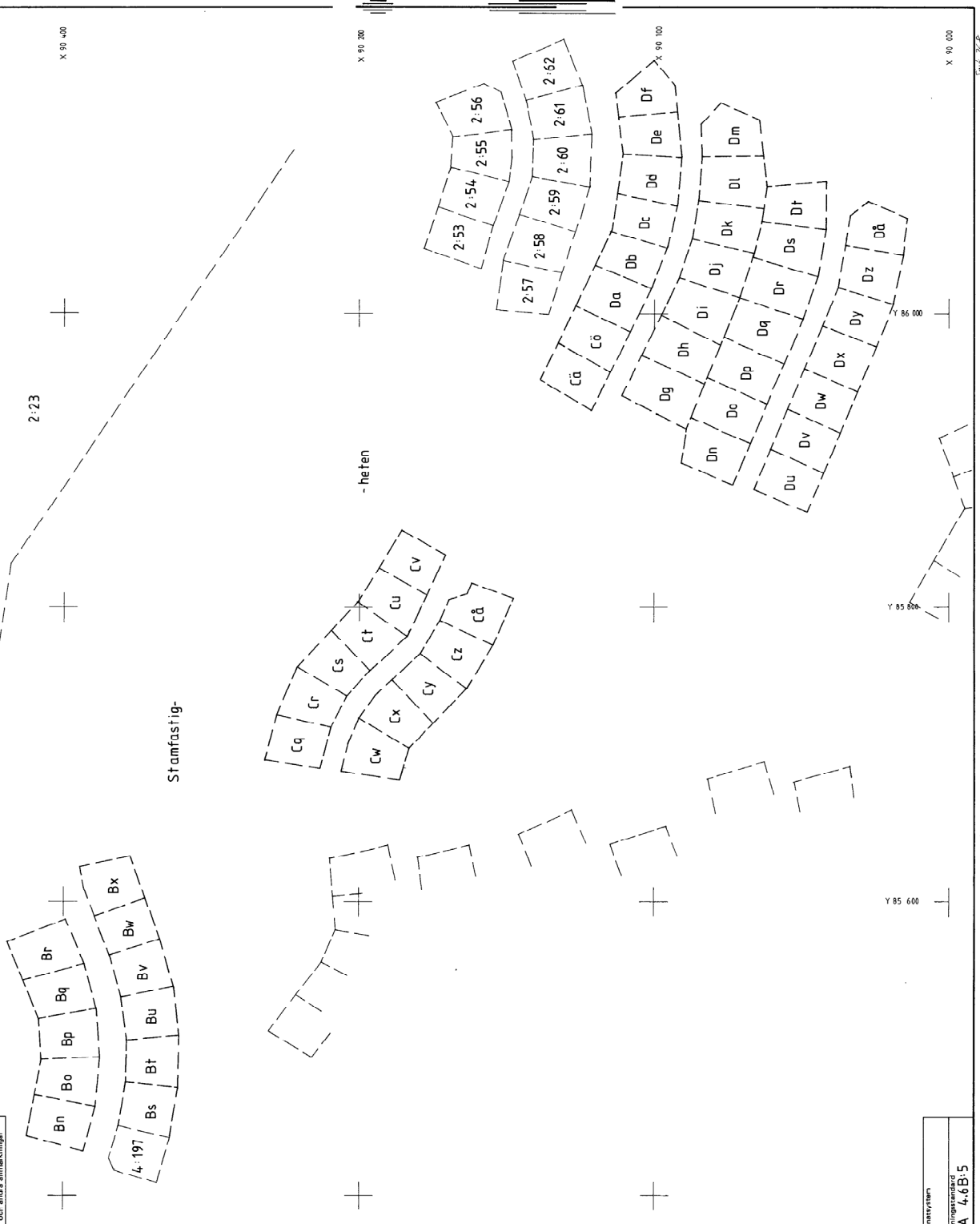

Skala 1:2000	Mätstadius	Koordinatsystem
Proj. system, utvärtnings EK 663 82:28	Beskrivningsstandard TFA 4:6B:5	
För ännu värdlösa inmatningar Gustav Holmström	Proj. utvärtnings AS	

Art-Nr.: Linsell 900.

23-LIN-900

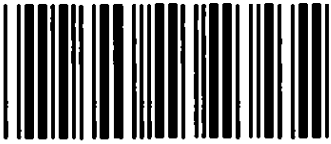

Akt nr:

23-LIN-900

AU\$23-LIN-900

LINSELL 900

FASTIGHETSBLDNINGSMYNDIGHETEN

HANDLINGAR

Svegs lantmäteridistrikt

Upprättade år	Dnr
1981	Z1 47811
Ärende	
Avstyckning från Lofsdalen 2:63	
Registerområde	
Linsell	
Kommun	Län
Härjedalens	Jämtlands

JÄMTLANDS LÄN

- Länsstyrelsens lantmäterienhet
 Överlantmätarmyndigheten

Ink 82. 01. 28

Dnr. 401-82.....

JÄMTLANDS LÄN

- Länsstyrelsens lantmäterienhet
 Överlantmätarmyndigheten

Ink 81. 07. 14

Dnr. 525-81.....

Till akten hör

1 band

61 sidor

Inneliggande karta

1 annan karta AT.

Svegs lantmäteridistrikt

1981-07-10

21 47811

Ärende

Avstyckning från LOFSDALEN 2:63

Kommun

Härjedalens

Län

Jämtlands

Registreringsdatum

1981-08-21

Registerområde

Linsell

Uppgift om åtgärd för-
rättningen avsett har in-
förts i fastighetsregistret

Sigbritt Olofsson
För fastighetsregistermyndigheten

Fastighet, område m m 1	Fig 2	Areal Kvadr , m ² , preliminär		Ägare, uppgifter till lokal skattemyndighet och andra anmärkningar 5
		delareal 3	± ändring/summa 4	
<u>Lotten Bn</u> - RNR		<i>Lofsdalen 2:114</i>	ea 1250 1239	Göran Nordin Hamiltonvägen 34 802 24 GÄVLE 00-12 (samtliga lotter) Nya andelstal: <u>Lotterna Bn-Bx</u> och <u>Cq-Då</u> 1 vardera (<u>inträder</u>) Lofsdalen 2:63 21
Fördelning av andel i gemensamhets- anläggning Lotterna Bn-Bx och Cq-Då erhåller vardera 1/72 av Lofsdalen 2:63:s andel i utförande och drift av Lofsdalen ga:4.				
<u>Lotten Bo</u> - RNR		<i>Lofsdalen 2:115</i>	ea 1195 1186	Annika Nordin Erstaviks gård 133 00 SALTSJÖBADEN
<u>Lotten Bp</u> - RNR		<i>Lofsdalen 2:116</i>	" 1215 1202	Staffan Nordin Bergsgatan 43 802 23 GÄVLE
<u>Lotten Bq</u> - RNR		<i>Lofsdalen 2:117</i>	" 1235 1228	Ägare till lotterna Bq-Bx och Cq-Då: Jema Mark AB Box 163 29 103 26 STOCKHOLM 16
<u>Lotten Br</u> - RNR		<i>Lofsdalen 2:118</i>	" 1330 1319	REGISTRERING Datum <i>1982-08-20</i> Införing i fastighetsregistret har verkställts beträffande <i>redovisade definitiva</i> <i>arealuppgifter</i> <i>Sigbritt Olofsson</i> För fastighetsregistermyndigheten
<u>Lotten Bs</u> - RNR		<i>Lofsdalen 2:119</i>	" 1130 1133	
<u>Lotten Bt</u> - RNR		<i>Lofsdalen 2:120</i>	" 1135 1140	
<u>Lotten Bu</u> - RNR		<i>Lofsdalen 2:121</i>	" 1130 1138	
<u>Lotten Bv</u> - RNR		<i>Lofsdalen 2:122</i>	" 1145 1141	
<u>Lotten Bw</u> - RNR		<i>Lofsdalen 2:123</i>	" 1040 1043	
<u>Lotten Bx</u> - RNR		<i>Lofsdalen 2:124</i>	" 1200 1205	
<u>Lotten Cq</u> - RNR		<i>Lofsdalen 2:125</i>	" 1135 1146	
<u>Lotten Cr</u> - RNR		<i>Lofsdalen 2:126</i>	" 1135 1143	
<u>Lotten Cs</u> - RNR		<i>Lofsdalen 2:127</i>	" 1110 1119	
<u>Lotten Ct</u> - RNR		<i>Lofsdalen 2:128</i>	" 1165 1170	

Fastighet, område m m 1	Fig 2	Areal	preliminär		Ägare, uppgifter till lokal skattemyndighet och andra anmärkningar 5
		delareal 3	rekter m ²	± ändring/summa 4	
<u>Lotten Cu</u> - RNr		Lofsdalen	2:129	ea 1150	1155
<u>Lotten Cv</u> - RNr		Lofsdalen	2:130	" 1070	1070
<u>Lotten Cw</u> - RNr		Lofsdalen	2:131	" 1215	1204
<u>Lotten Cx</u> - RNr		Lofsdalen	2:132	" 1220	1209
<u>Lotten Cy</u> - RNr		Lofsdalen	2:133	" 1165	1171
<u>Lotten Cz</u> - RNr		Lofsdalen	2:134	" 1185	1194
<u>Lotten Cå</u> - RNr		Lofsdalen	2:135	" 1200	1206
<u>Lotten Cä</u> - RNr		Lofsdalen	2:136	" 1165	1161
<u>Lotten Cö</u> - RNr		Lofsdalen	2:137	" 1180	1176
<u>Lotten Da</u> - RNr		Lofsdalen	2:138	" 1290	1295
<u>Lotten Db</u> - RNr		Lofsdalen	2:139	" 1130	1126
<u>Lotten Dc</u> - RNr		Lofsdalen	2:140	" 1125	1126
<u>Lotten Dd</u> - RNr		Lofsdalen	2:141	" 1225	1225
<u>Lotten De</u> - RNr		Lofsdalen	2:142	" 1135	1136
<u>Lotten Df</u> - RNr		Lofsdalen	2:143	" 1095	1096
<u>Lotten Dg</u> - RNr		Lofsdalen	2:144	" 1515	1513
<u>Lotten Dh</u> - RNr		Lofsdalen	2:145	" 1390	1394
<u>Lotten Di</u> - RNr		Lofsdalen	2:146	" 1340	1345
<u>Lotten Dj</u> - RNr		Lofsdalen	2:147	" 1295	1268
<u>Lotten Dk</u> - RNr		Lofsdalen	2:148	" 1290	1326
<u>Lotten Dl</u> - RNr		Lofsdalen	2:149	" 1425	1422
<u>Lotten Dm</u> - RNr		Lofsdalen	2:150	" 1225	1228
<u>Lotten Dn</u> - RNr		Lofsdalen	2:151	" 1235	1239
<u>Lotten Do</u> - RNr		Lofsdalen	2:152	" 1330	1331
<u>Lotten Dp</u> - RNr		Lofsdalen	2:153	" 1305	1306
<u>Lotten Dq</u> - RNr		Lofsdalen	2:154	" 1355	1353

Fastighet, område m m 1	Fig 2	Areal hektar m ² preliminär			Ägare, uppgifter till lokal skattemyndighet och andra anmärkningar 5
		avstår 3a	erhåller 3b	± ändring/ 4 summa	
<u>Lotten Dr</u> - RNr		Lofsdalen	2:155	ea 1355 1355	
<u>Lotten Ds</u> - RNr		Lofsdalen	2:156	" 1325 1325	
<u>Lotten Dt</u> - RNr		Lofsdalen	2:157	" 1220 1213	
<u>Lotten Du</u> - RNr		Lofsdalen	2:158	" 1200 1199	
<u>Lotten Dv</u> - RNr		Lofsdalen	2:159	" 1200 1201	
<u>Lotten Dw</u> - RNr		Lofsdalen	2:160	" 1200 1201	
<u>Lotten Dx</u> - RNr		Lofsdalen	2:161	" 1280 1281	
<u>Lotten Dy</u> - RNr		Lofsdalen	2:162	" 1185 1194	
<u>Lotten Dz</u> - RNr		Lofsdalen	2:163	" 1240 1247	
<u>Lotten Då</u> - RNr		Lofsdalen	2:164	" 1110 1113	

I tjänsten

Jerker Blomqvist
Jerker Blomqvist
förrättningslantmätare

1982-04-23

Arealer enligt nymätning efter utstakning och utmärkning
införda.

I tjänsten

Jerker Blomqvist
Jerker Blomqvist
förrättningslantmätare

KOORDINATFÖRTECKNING
System: Rikets 5^W 39

Pkt	X	Y	Pkt	X	Y	Pkt	X	Y
191	rm 90358,34	85277,54	241	rm 90123,71	85615,92	291	rm 89946,73	85682,85
192	rm 90357,80	85306,11	242	rm 90095,14	85606,05	292	rm 89935,09	85710,46
193	rm 90361,34	85335,46	243	rm 90108,68	85574,06	293	rm 89923,20	85739,45
194	rm 90369,07	85364,44	244	rm 90126,29	85544,77	294	rm 89911,81	85765,70
195	rm 90378,89	85389,99	245	rm 90148,95	85521,52	295	rm 89899,35	85795,09
196	rm 90386,45	85409,17	246	rm 90165,48	85504,47	296	rm 89888,96	85823,88
197	rm 90389,17	85424,38	247	rm 90172,21	85482,90	297	rm 89883,32	85856,62
198	rm 90354,40	85431,25	248	rm 90077,51	85754,53	298	rm 89883,02	85889,38
199	rm 90344,66	85403,50	249	rm 90064,21	85779,36	299	rm 89933,03	85679,23
200	rm 90334,72	85375,18	250	rm 90052,64	85804,85	300	rm 89921,35	85706,87
201	rm 90326,14	85342,74	251	rm 90040,03	85832,08	301	rm 89909,66	85734,60
202	rm 90321,92	85309,18	252	rm 90029,20	85855,45	302	rm 89897,97	85762,22
203	rm 90322,53	85274,17	253	rm 90025,38	85881,02	303	rm 89885,89	85790,88
204	rm 90399,81	85388,59	254	rm 90021,50	85907,51	304	rm 89876,34	85817,63
205	rm 90386,27	85359,00	255	rm 90024,30	85933,04	305	rm 89870,35	85845,65
206	rm 90378,32	85327,89	256	rm 90026,67	85948,70	306	rm 89868,71	85864,82
207	rm 90375,58	85294,82	257	rm 89999,87	85971,43	307	rm 89855,64	85875,55
208	rm 90378,47	85261,84	258	rm 89986,34	85954,14	308	rm 89828,56	85864,61
209	rm 90386,81	85230,55	259	rm 89983,42	85935,50	309	rm 89830,86	85839,11
210	rm 90425,06	85241,75	260	rm 89981,52	85905,16	310	rm 89837,70	85806,23
211	rm 90420,09	85269,38	261	rm 89984,21	85872,19	311	rm 89848,31	85776,99
212	rm 90415,61	85293,91	262	rm 89990,93	85843,80	312	rm 89861,12	85746,65
213	rm 90417,67	85320,94	263	rm 90001,53	85816,19	313	rm 89872,87	85718,97
214	rm 90427,85	85346,08	264	rm 90016,07	85786,74	314	rm 89884,52	85691,34
215	rm 90433,92	85373,23	265	rm 90029,62	85759,50	315	rm 89896,20	85663,70
216	rm 90263,22	85496,21	266	rm 90042,64	85733,13	59	rm 90327,86	85240,69
217	rm 90255,91	85526,85	267	rm 90022,08	85743,35	63	rm 90362,99	85248,72
218	rm 90241,75	85559,78	268	rm 90008,07	85771,26			
219	rm 90218,25	85584,27	269	rm 89994,73	85798,41			
220	rm 90200,08	85603,13	270	rm 89983,24	85823,43			
221	rm 90186,23	85626,80	271	rm 89974,67	85849,86			
222	rm 90171,26	85652,49	272	rm 89969,34	85877,32			
223	rm 90141,40	85635,63	273	rm 89967,50	85906,34			
224	rm 90152,96	85608,37	274	rm 89968,61	85929,12			
225	rm 90158,10	85596,11	275	rm 89955,68	85942,72			
226	rm 90167,01	85580,52	276	rm 89929,10	85931,41			
227	rm 90177,98	85569,03	277	rm 89925,56	85906,50			
228	rm 90191,72	85557,45	278	rm 89924,24	85886,48			
229	rm 90207,48	85539,02	279	rm 89926,08	85870,31			
230	rm 90218,49	85518,42	280	rm 89927,02	85862,21			
231	rm 90225,64	85490,64	281	rm 89932,69	85838,66			
232	rm 90211,82	85488,70	282	rm 89933,08	85837,10			
233	rm 90205,63	85511,99	283	rm 89941,99	85809,60			
234	rm 90200,12	85524,23	284	rm 89952,70	85783,05			
235	rm 90190,65	85538,00	285	rm 99954,51	85778,51			
236	rm 90177,27	85551,21	286	rm 89963,66	85755,52			
237	rm 90158,40	85568,64	287	rm 89965,84	85750,30			
238	rm 90145,35	85590,71	288	rm 89975,11	85727,23			
239	rm 90139,14	85605,01	289	rm 89977,53	85721,24			
240	rm 90126,43	85609,30	290	rm 89982,14	85697,73			

Gränsmärke 239-241...
har återställts enl 2 § mättings-
kungörelsen. Redagörelse införd
i denna akt/akt... 973.....

Nyttillkomna gränser för Lofs-
dalen 2:114-2:164: Samtliga
utom sträckan 59-63.

I tjänsten:

Gustav Holmström
Gustav Holmström
Ingenjör

Svegs lantmäteridistrikt

1981-07-10

Z1 47811

Ärenden	Avstyckning från Lofsdalen 2:63		
	Registerområde	Kommun	Län
	Linsell	Härjedalen	Jämtland
Förrättningslantmätare	Namn	Handläggningsställe	
	Jerker Blomqvist	FBM:s kontor	
Protokollförare	Namn	Handläggning	
	"-	<input checked="" type="checkbox"/> Utan sammanträde	<input type="checkbox"/> Med sammanträde
Sakägare m.m	Namn m.m	Närvarande	
	Jema Mark AB (sökande), ägare till Lofsdalen 2:63. Göran Nordin (sökande), enl köpebrev och gåvobrev ägare till styckningslotten Bn. Annika Nordin (sökande), enl köpebrev och gåvobrev ägare till styckningslotten Bv. Staffan Nordin (sökande), enl köpebrev och gåvobrev ägare till styckningslotten Bp.		
Yrkande	Se ansökningsen, aktbilaga A1, skrivelsen, aktbilaga A2, ansökningsarna, aktbilaga A3-A5, köpebrev, aktbilaga B-E och gåvobrev, aktbilaga F, G och H.		
Fastighetsbildningsbeslut	<p>Skäl:</p> <p>Ändamål: Fritidsbostad. Styckningslotterna är lämpliga för sitt ändamål. Byggnadsplan fastställd 1979-07-11 gäller. Fastighetsbildningen överensstämmer med planen. Vid planfastställelsen förordnade länsstyrelsen om nybyggnadsförbud med stöd av 110 § andra stycket byggnadslagen. Vattenförsörjning och avlopp är numera ordnat i området. Vägarna är grovbrutna. Aktualitetsvillkoret i 3 kap 1 § fastighetsbildningslagen får anses uppfyllt. Lofsdalen 2:63 har andel i gemensamhetsanläggningen Lofsdalen ga:4. Med andelen förenade skyldigheter kan fördelas med stöd av 42 § anläggningslagen.</p> <p>Utstakning och övriga tekniska göromål samt upprättande av slutlig karta och aralberäkning skall anstå tills vägarna färdigställts och el- och teleledningarna lagts ner. Fastighetsbildningsbeslutet meddelas som preliminärfråga.</p> <p>Beslut:</p> <p>Fastighetsbildning skall ske enligt karta och beskrivning, aktbilaga KA och BE. Avstyckad fastighet skall inte besväras av fordran som avses i 10 kap 9 § första stycket fastighetsbildningslagen.</p> <p>Fördelning av andel i gemensamhetsanläggning skall ske enligt beskrivning, aktbilaga BE.</p> <p>Talan mot fastighetsbildningsbeslutet förs särskilt enligt 15 kap 3 § fastighetsbildningslagen.</p>		
Fördelning av förrettningskostnader	Jema Mark AB, hela kostnaden		
Aktmottagare	Jema Mark AB, Box 16329, 103 26 STOCKHOLM 16		

1981-07-10

Z1 47811

Besvärshänvisning

Besvär över fastighetsbildningsbeslutet får anföras hos
Jämtbygdens tingsrätt, Box 671, 831 27 ÖSTERSUND

Besvärerna skall ha kommit in till tingsrätten inom fyra veckor
från denna dag eller senast den 7 augusti 1981.

Vid protokollet

Jerker Blomqvist
.....
Jerker Blomqvist

Protokollet uppsatt
1981-07-10

JB
.....
förrättningslant-
mätare

Ärenden	Avstyckning från Lofsdalen 2:63		
	Registerområde Linsell	Kommun Härjedalen	Län Jämtland
Förrättningslantmätare	Namn Jerker Blomqvist		Handläggningsställe FBM:s kontor
Protokollförare	Namn "-		Handläggning <input checked="" type="checkbox"/> Utan sammanträde <input type="checkbox"/> Med sammanträde
Sakägare m m	Namn m m Se sakägareförteckningen, aktbilaga I.		
Förrättningens fortsättande	Utstakning och utmärkning av gränserna har skett i full överensstämmelse med fastighetsbildningsbeslutet.		
Avslutningsbeslut och besvärshänvisning	<p>Förrättningen avslutas. Besvär över beslut eller åtgärd vid förrättningen får anföras hos Östersunds Tingsrätt, Box 671, 831 27 ÖSTERSUND.</p> <p>Besvären skall ha kommit in till tingsrätten inom fyra veckor från denna dag eller senast den 21 maj 1982.</p> <p>Vid besvärslagan skall fogas två avskrifter av inlagen och av handlingar som eventuellt hör till denna. Avskrift av förrättningshandlingarna behöver inte bifogas.</p> <p>Vid protokollet</p> <p><i>Jerker Blomqvist</i> Jerker Blomqvist</p> <p>Protokollet uppsatt 1982-04-23</p> <p><i>JB</i> Förrättningslantmätare</p>		

Blankettutgivare
FASTIGHETSBLIDNINGSMYNDIGHETEN

Blanketten bör ifyllas så fullständigt som möjligt.
Detta underlättar handläggningen. Markera
med x i tillämpliga rutor. Var god skriv tydligt.

ANSÖKAN

om fastighetsbildning m m
Datum

1979-04-03

Sändes till

Ifyllas av myndigheten	
Sida	Aktbilaga
1 (2)	A /
Dnr	
107/80	
Belg nr	

FASTIGHETSBLIDNINGSMYNDIGHETEN
Svegs lantmäteridistrikt

Ink 1979-04-04

Dnr.....~~82/79~~ (107/80) 47811

Fastighetsbildningsmyndigheten
Svegs lantmäteridistrikt
Box 29
829 00 SVEG

Ansökningen avser ¹		
<input checked="" type="checkbox"/> avstyckning från:	<input type="checkbox"/> annan åtgärd nämligen:	
2:63		
Avstyckning från Lofsdalen 2:23 enl fastställd		
byggnadsplan		
Registerområde (socken)	Kommun	Län
Linsell	Härjedalen	Jämtland

Uppgifter när ansökningen avser avstyckning

Avstyckningen avser		
<input type="checkbox"/> Helårsbostad	<input type="checkbox"/> Fritidsbostad	<input type="checkbox"/> Jord- eller skogsbruksändamål
<input type="checkbox"/> Annat ändamål nämligen:		
Överlåtelsehandling rörande område som skall avstyckas är		
<input type="checkbox"/> Ej upprättad	<input type="checkbox"/> Upprättad ² den (bilogas)	<input type="checkbox"/> Området är bebyggt
Köp, byte eller gåva avseende område av fastighet är giltigt endast om fastighetsbildning har sökts senast sex månader efter den dag överlåtelsehandlingen upprättades.		<input type="checkbox"/> Byggnadslov är beviljat den:

Sökandes namnunderskrift³

JEMA MARK AB
[Handwritten signature]

Uppgifter om de personer som berörs av åtgärden (sakägare)

Ägare till	Sakägare i egenskap av
Lofsdalen 2:23	<input checked="" type="checkbox"/> Sökande
Namn, yrke/titel	<input type="checkbox"/> Köpare ⁴
JEMA MARK AB	<input type="checkbox"/> Säljare ⁴
Utdelningsadress	Telefon (även riktnummer)
Brunnsgatan 56	
Ortsadress (även postnummer)	
802 23 Gävle	
Ägare till	Sakägare i egenskap av
	<input type="checkbox"/> Sökande
Namn, yrke/titel	<input type="checkbox"/> Köpare ⁴
	<input type="checkbox"/> Säljare ⁴
Utdelningsadress	Telefon (även riktnummer)
Ortsadress (även postnummer)	

Att kopian överensstämmer

med originalet betygas ^{1, 2, 3, 4} Se anvisningar på nästa sida.

L. Strandberg

Att kopian överensstämmer

med originalet betygas

L. Strandberg

Vänd

GRÄNGES MARK

Handläggare 11 -
Aktbilaga A 2

Handläggare

Sture Forsberg/BE

Datum
1980-08-25

Ert datum

Beteckning

Ert beteckning/referens

Fastighetsbildningsmyndigheten
Svegs Lantmäteridistrikt
Box 29
829 00 SVEG

FASTIGHETS- OCH LANTMÄTERIÄNDEN
Svegs lantmäteridistrikt

1980-08-28

Dr. 47811

LOFSDALEN 2:23 I LINSELL, DNR 107/80 AVST

Anläggningsarbetena på rubricerade område har nu fort-
skridit så långt att Era fältarbeten är möjliga att ut-
föra. Vi anhåller att Ert fortsatta arbete bedrivs en-
ligt följande plan (se bifogad broschyrkarta).

1. Samtliga tomtplatser längs Fjällviolen och Mosippan
markeras, uppmätes och avslutas snarast möjligt.
2. Tomtplatser längs de övriga vägar där ledningsarbetena
är klara markeras, uppmätes och avslutas snarast möj-
ligt. Besked om läget beträffande ledningsarbetena kan
erhållas från entreprenörens platschef Kurt Eriksson,
tel 0680/412 24.
3. Resterande tomtplatser fastighetsbildas genom prelimi-
närbeslut snarast möjligt.

Ovanstående önskas genomfört i angiven turordning.

Högaktningsfullt

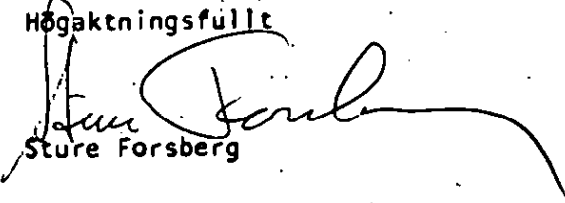
Sture Forsberg



Blankettutgivare
FASTIGHETSBLIDNINGSMYNDIGHETEN

Blanketten bör ifyllas så fullständigt som möjligt.
Detta underlättar handläggningen. Märkera
med x i tillämpliga rutor. Var god skriv tydligt.

ANSÖKAN

om fastighetbildning m m
Datum

1979-04-03

Sändes till

Ifyllas av myndigheten

År	Aktbilaga
1 (2)	A 83
Dnr	
107/80	
Delg nr	

FASTIGHETSBLIDNINGSMYNDIGHETEN
Svegs lantmäteridistrikt

Ink 1979-04-04

Fastighetsbildningsmyndigheten
Svegs lantmäteridistrikt
Box 29
829 00 SVEG

Dnr 82/79 (107/80) 47811

FASTIGHETSBLIDNINGSMYNDIGHETEN

1981-03-25

Ansöknigen avser ¹		
<input checked="" type="checkbox"/> avstyckning från:	<input type="checkbox"/> annan åtgärd nämligen:	
Avstyckning från Lofsdalen 2:23 enl fastställd byggnadsplan		
Registarområde (socken)	Kommun	Län
Linsell	Härjedalen	Jämtland

Uppgifter när ansöknigen avser avstyckning

Avstyckningen avser		
<input type="checkbox"/> Helårsbostad	<input type="checkbox"/> Fritidsbostad	<input type="checkbox"/> Jord- eller skogsbruksändamål
<input type="checkbox"/> Annat ändamål nämligen:		
Överlåtelsehandling rörande område som skall avstyckas är		
<input type="checkbox"/> Ej upp- rättad	<input type="checkbox"/> Upprättad ² den (bifogas)	<input type="checkbox"/> Området är bebyggt
Köp, byte eller gåva avseende område av fastighet är giltigt endast om fastighetbildning har sökts senast sex månader efter den dag överlåtelsehandlingen upprättades.		<input type="checkbox"/> Byggnadslov är beviljat den:

Ansökan biträdes:

Sökandes namnunderskrift³

Göran Nordin
Göran Nordin
JEMA MARK AB

Uppgifter om de personer som berörs av åtgärden (sakägare)

Sakägare i egenskap av	
Xgare till	<input checked="" type="checkbox"/> Sökande
Lofsdalen 2:23	<input type="checkbox"/> Köpare ⁴
Namn, yrke/titel	<input type="checkbox"/> Säljare ⁴
JEMA MARK AB	Telefon (även riktnummer)
Utdelningsadress	
Brunnsgatan 56	
Ortsadress (även postnummer)	
802 23 Gävle	
Sakägare i egenskap av	
Xgare till	<input type="checkbox"/> Sökande
Namn, yrke/titel	<input type="checkbox"/> Köpare ⁴
Utdelningsadress	<input type="checkbox"/> Säljare ⁴
Ortsadress (även postnummer)	Telefon (även riktnummer)

Att kopian överensstämmer

med originalet betygas 1, 2, 3, 4 Se anvisningar på nästa sida.

L. Strandberg

Att kopian överensstämmer

med originalet betygas

L. Strandberg

Vänd

Blankettgivare
FASTIGHETSBLDNINGSMYNDIGHETEN

Blanketten bör fyllas så fullständig som möjligt.
Detta underlättar handläggningen. Markera
med x i tillämpliga rutor. Var god skriv tydligt.

ANSÖKAN
om fastighetsbildning m m
Datum

1979-04-03

Sändes till

Iytlas av myndigheten	
Blida	Ambilaga
1 (2)	A 4
Dnr	
107/80	
Delg nr	

FASTIGHETSBLDNINGSMYNDIGHETEN
Svegs lantmäteridistrikt

Ink 1979-04-04

Dnr..... 82/79 (107/80) 47811

Fastighetsbildningsmyndigheten
Svegs lantmäteridistrikt
Box 29
829 00 SVEG

1981-04-06

Ansöknigen avser ¹	<input checked="" type="checkbox"/> avstyckning från: 2:63	<input type="checkbox"/> annan åtgärd nämligen:
Avstyckning från Lofsdalen 2:23 enl fastställd byggnadsplan		
Reglaterområde (socken)	Kommun	Län
Linsell	Härjedalen	Jämtland

Uppgifter när ansöknigen avser avstyckning

Avstyckningen avser	<input type="checkbox"/> Helårsbostad	<input type="checkbox"/> Fritidsbostad	<input type="checkbox"/> Jord- eller skogs- bruksändamål
<input type="checkbox"/> Annat ändamål nämligen:			
Överlåtelsehandling rörande område som skall avstyckas är	<input type="checkbox"/> Ej upp- rättad	<input type="checkbox"/> Upprättad ² den (bilogas)	<input type="checkbox"/> Området är bebyggt
Köp, byte eller gåva avseende område av fastighet är giltigt endast om fastighetsbildning har sökts senast sex månader efter den dag överlåtelsehandlingen upprättades.	<input type="checkbox"/> Byggnadslov är beviljat den:		

Ansökan biträdes:

Sökandes namnunderskrift³

Annika Nordin
Annika Nordin

JEMA MARK AB
Håkan Jönsson

Uppgifter om de personer som berörs av åtgärden (sakägare)

Ägare till	Sakägare i egenskap av
Lofsdalen 2:23	<input checked="" type="checkbox"/> Sökande
Namn, yrke/titel	<input type="checkbox"/> Köpare ⁴
JEMA MARK AB	<input type="checkbox"/> Säljare ⁴
Utdelningsadress	Telefon (även riktnummer)
Brunnsgatan 56	
Ortsadress (även postnummer)	
802 23 Gävle	
Ägare till	Sakägare i egenskap av
	<input type="checkbox"/> Sökande
Namn, yrke/titel	<input type="checkbox"/> Köpare ⁴
	<input type="checkbox"/> Säljare ⁴
Utdelningsadress	Telefon (även riktnummer)
Ortsadress (även postnummer)	

Att kopian överensstämmer

med originalet bebyggas. 1, 2, 3, 4 Se anvisningar på nästa sida.

L. Strandberg

Att kopian överensstämmer

med originalet bebyggas

L. Strandberg

Blankettutgivare
FASTIGHETSBLDNINGSMYNDIGHETEN

Blanketten bör ifyllas så fullständigt som möjligt.
Detta underlättar handläggningen. Markera
med x i tillämpliga rutor. Var god skriv tydligt.

ANSÖKAN
om fastighetsbildning m m

Datum
1979-04-03

Sändes till

Ifyllas av myndigheten	
Bilda	Akobilaga
1 (2)	A # 5
Dnr 107/80	
Betg nr	

FASTIGHETSBLDNINGSMYNDIGHETEN
Svegs lantmäteridistrikt

Ink 1979-04-04

Dnr..... 82/79 (107/80) 47811

Fastighetsbildningsmyndigheten
Svegs lantmäteridistrikt
Box 29
829 00 SVEG

FASTIGHETSBLDNINGSMYNDIGHETEN
Svegs lantmäteridistrikt

1981-04 06

Ansöknigen avser ¹		<input checked="" type="checkbox"/> avstyckning från: 2:63	<input type="checkbox"/> annan åtgärd nämligen:
Avstyckning från Lofsdalen 2:23 enl fastställd byggnadsplan			
Registerområde (socken)	Kommun	Län	
Linsell	Härjedalen	Jämtland	

Uppgifter när ansöknigen avser avstyckning

Avstyckningen avser		
<input type="checkbox"/> Helårsbostad	<input type="checkbox"/> Fritidsbostad	<input type="checkbox"/> Jord- eller skogs- bruksändamål
<input type="checkbox"/> Annat ändamål nämligen:		
Överlåtelsehandling rörande område som skall avstyckas är		
<input type="checkbox"/> Ej upp- rättad	<input type="checkbox"/> Upprättad ² den (bilfogas)	<input type="checkbox"/> Området är bebyggt
Köp, byta eller gåva avseende område av fastighet är giltigt endast om fastighetsbildning har sökts senast sex månader efter den dag överlåtelsehandlingen upprättades.		<input type="checkbox"/> Byggnadslov är beviljat den:

Ansökan biträdes:

Staffan Nordin
Staffan Nordin

Sökandans namnunderskrift³

JEMA MARK AB
[Signature]

Uppgifter om de personer som berörs av åtgärden (sakägare)

Ägare till	Sakägare i egenskap av
Lofsdalen 2:23	<input checked="" type="checkbox"/> Sökande
Namn, yrke/titel	<input type="checkbox"/> Köpare ⁴
JEMA MARK AB	<input type="checkbox"/> Säljare ⁴
Utdelningsadress	Telefon (även riktnummer)
Brunnegatan 56	
Ortsadress (även postnummer)	
802 23 Gävle	
Ägare till	Sakägare i egenskap av
	<input type="checkbox"/> Sökande
Namn, yrke/titel	<input type="checkbox"/> Köpare ⁴
	<input type="checkbox"/> Säljare ⁴
Utdelningsadress	Telefon (även riktnummer)
Ortsadress (även postnummer)	

Att kopian överensstämmer med originalet betygas
1, 2, 3, 4 Se anvisningar på nästa sida.

L. Strandberg

Att kopian överensstämmer med originalet betygas
Vänd

L. Strandberg

FASTIGHETSREKONSTRUKTIONSBYRÅN
Stockholm

Objekt: 81-03-25

Dnr: 47811

1980 10 01

A 2717

KÖPEBREV

Jema Mark AB, reg.nr 556071-0955, Box 16329, 103 26 Stockholm, överlåter och försäljer härmed till Gränges AB, reg.nr 556001-6122, Box 16329, 103 26 Stockholm, ett område om ca 1.200 m² av fastigheten Lofsdalen 2:63, med adress Hammarvägen 28 i Linsells registerområde, Härjedalens kommun. Området redovisas inom röta linjer å bifogade karta, bilaga 1.

Området överlåtes i befintligt skick att tillträdas denna dag.

Den överenskomna köpeskillingen, kronor ATTIO TUSEN (80.000:-), har till fullo erlagts och kvitteras härmed.

Stockholm 1980-10-01

JEMA MARK AKTIEBOLAG

Hans-Erik Bengtsson
Hans-Erik Bengtsson

Bevittnas:

Sture Forsberg

Gränges Mark AB

Torge Järlin

Gränges Mark AB

GRÄNGES AKTIEBOLAG

Sture Forsberg
Sture Forsberg

Bevittnas:

Matts Ekman

Gränges Mark AB

Torge Järlin

Gränges Mark AB

Övanstående område har avstyckats och registrerats såsom fastigheten Lofsdalen 2:

Nikolai Holmström
lantmätare

Att denna kopia riktigt återgiver den fotograferade handlingen intygas:

U. Lindquist

Att kopian överensstämmer med originalet beivras

Sture Forsberg

Aktbilaga C

FASTIGHETSREKVISITUMSYNDIGHETEN

Ins. 81-03-25

28. 11.

Dnr. 47811

A 2756

KÖPEBREV

Jema Mark AB, reg.nr 556071-0955, Box 16329, 103 26 Stockholm, överlåter och försäljer härmed till Gränges AB, reg.nr 556001-6122, Box 16329, 103 26 Stockholm, ett område om ca 1.100 m² av fastigheten Lofsdalen 2:63, med adress Hammarvägen 26 i Linsells registerområde, Härjedalens kommun. Området redovisas inom röda linjer å bifogade karta, bilaga 1.

Området överlåtes i befintligt skick att tillträdas denna dag.

Den överenskomna köpeskillingen, kronor ÅTTIOTUSEN (80.000:-), har till fullo erlagts och kvitteras härmed.

Stockholm 1980-10-01

JEMA MARK AKTIEBOLAG

GRÄNGES AKTIEBOLAG

Hans Erik Bengtsson
Hans-Erik Bengtsson

Sture Forsberg
Sture Forsberg

Göran Granath

Matts Ekman

Bevittnas:
Yvonne Granath
Gränges Mark AB

Bevittnas:
Yvonne Granath
Gränges Mark AB

Torje Forslund
Gränges Mark AB

Torje Forslund
Gränges Mark AB

Ovanstående område har avstyckats och registrerats såsom fastigheten Lofsdalen 2:

.....
Mikael Holmström
lantmätare

Att denna kopia riktigt återiver den fotograferade handlingen inryggs

Ulla Lindberg
Att kopian överensstämmer
med originalet befygas
Ulla Lindberg

Aktbilaga D

FASTIGHETSBEHÖRIGHETSMYNDIGHETEN
Svegs lantmätarkontor

Inl: 81-03-25

Dnr 47811

23. 11.

A 2795

KÖPEBREV

Jema Mark AB, reg.nr 556071-0955, Box 16329, 103 26
Stockholm, överlåter och försäljer härmed till Gränges
AB, reg.nr 556001-6122, Box 16329, 103 26 Stockholm,
ett område om ca 1.200 m² av fastigheten Lofsdalen
2:63, med adress Hammarvägen 24 i Linsells
registerområde, Härjedalens kommun. Området redo-
visas inom röda linjer å bifogade karta, bilaga 1.

Området överlåtes i befintligt skick att tillträdas
denna dag.

Den överenskomna köpeskillingen, kronor ATTIO TUSEN
(80.000:-), har till fullo erlagts och kvitteras
härmed.

Stockholm 1980-10-01

JEMA MARK AKTIEBOLAG

GRÄNGES AKTIEBOLAG

Hans-Erik Bengtsson
Hans-Erik Bengtsson
Bevittnas:
Göran Granath

Sture Forsberg
Sture Forsberg
Bevittnas:
Matts Ekman

Ulla Lindberg
Gränges Mark AB
Tony Lövén
Gränges Mark AB

Ulla Lindberg
Gränges Mark AB
Tony Lövén
Gränges Mark AB

Ovanstående område har avstyckats och registrerats såsom
fastigheten Lofsdalen 2:

Mikael Holmström
lantmätare

Att denna kopia riktigt återger den
fotograferade handlingen intas

Ulla Lindberg
Att kopia överensstämmer

med originalet betygas

Ulla Lindberg

FÖRSTÄMMELSBOKS...
Svenska...
Innr 81-03-26
Dnr 47811

KÖPEBREV

GRANGES AKTIEBOLAG, Stockholm, försäljer härmed till nedanstående köpare fastigheten

OBJEKT	<small>Fastighet/reg.omr/kommun/adress</small>	<small>Areal kvm</small>
	Tre områden litt A, B och C av Lofsdalen 2:63, med adresserna Hammarvägen 28, 26 och 24, Linsells registerområde, Härjedalens kommun. Områdena, som genom säljarens försorg skall avstyckas till särskilda fastigheter, redovisas inom röda linjer och med resp. littra å bifogade karta, Bilaga 1	ca 1.200 kvm ca 1.100 kvm resp ca 1.200 kvm

Efter besiktning av köparen överläts fastigheten i befintligt skick att tillträdas 1980-11-01

KÖPARE	<small>Fullständigt namn</small>	<small>Personnummer</small>
	Henry Jerner <small>Adress</small> Bergsgatan 43 802 23 GÄVLE	160822-1436

Härmed kvitteras den i överenskommen ordning betalda köpeskillingen

KÖPE-SKILLING	<small>Belopp bokstäver, kronor</small>	<small>Belopp siffror</small>
	FYRAHUNDRAÅTT I OTUSEN-----	480.000:--

UNDER-SKRIFTER

Gävle 1980-12-31
Ort och datum

Henry Jerner
Köpare

Stockholm 1980-11-10
GRANGES AKTIEBOLAG
Janne Lindberg
Säljare

BEVITTING

Bevittnas (namn, adress)

(1) *Anna Lindberg*
Härjedalen 2:63 29 Gävle

(2) *Anders Blach*
Härjedalen 2:63 29 Gävle

Bevittnas (namn, adress)

(1) *Lena Stark*
GRANGES MARK AB

(2) *Lena Stark*
GRANGES MARK AB

FOTOKOPPIA

Fotokopiens överensstämmelse med originalet intygas

Janne Lindberg Anders Blach
 Att kopian överensstämmer med originalet betygas
Janne Lindberg

3000 79-09

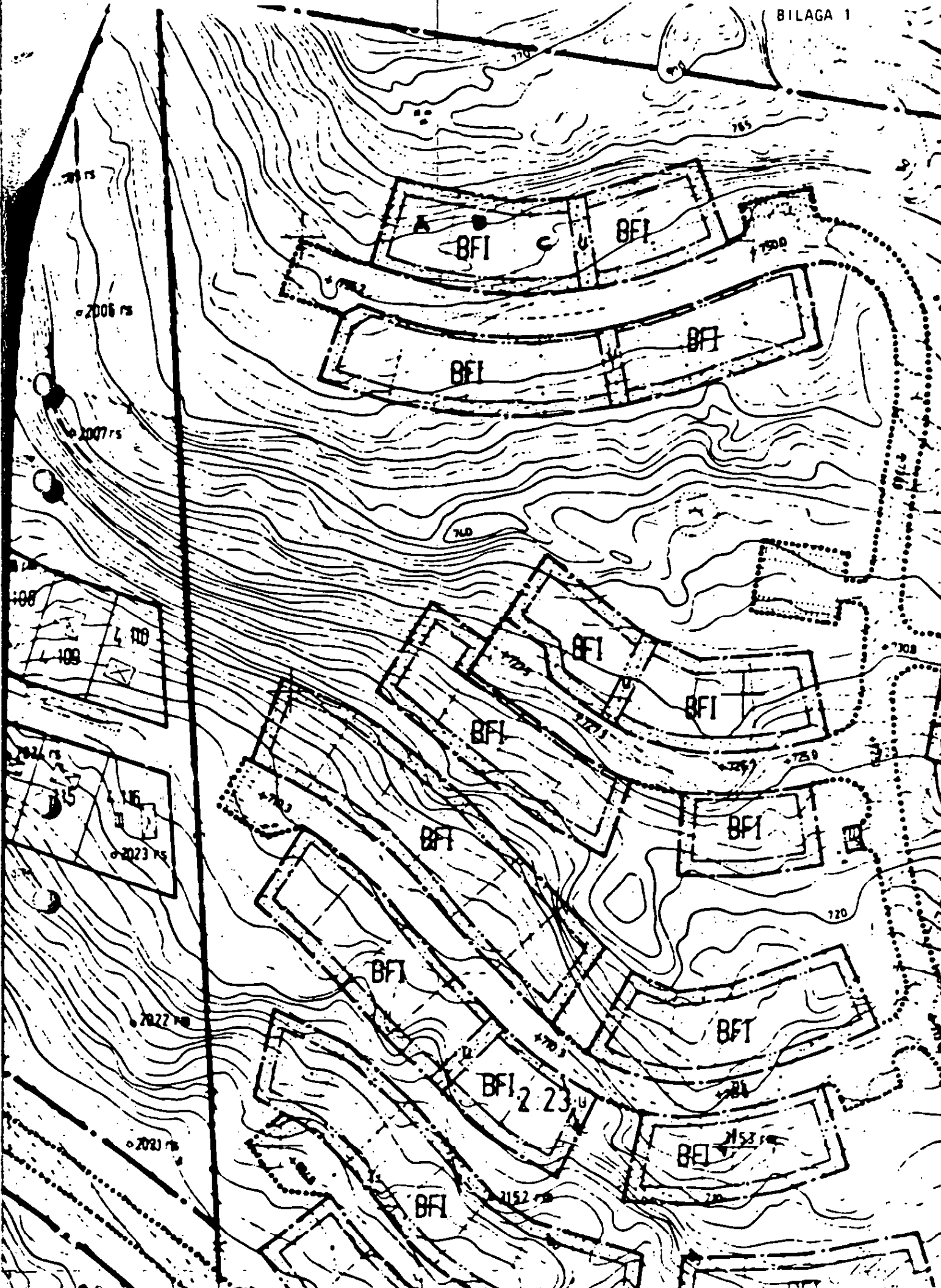

ADVOKATFIRMAN TISELL AB

Aktbilaga F

FASTIGHETSBLIDNINGSMYNDIGHETEN
Svegs Lantmäteristyrkans

Inr: 81-03-25

Dnr: 47811

G Ä V O B R E V

Undertecknad, Henry Jerner, 160822-1436, överlåter härmed som gåva till min styvson Göran Nordin, 491219-0230, Hamiltonvägen 34, 802 24 Gävle mig tillhöriga området litt A av fastigheten Lofsdalen 2:63, ca 1200 m², Linsells registerområde i Härjedalens kommun. (Området litt A är markerat på bifogade karta).

Räntor, skatter och andra utgifter för fastigheten betalas av givaren i den mån de avser tiden före tillträdesdagen och av gävtogaren för tiden därefter. Motsvarande skall gälla beträffande inkomster från fastigheten.

Gåvan jämte avkastningen därav liksom vad som trätt i gåvans ställe jämte avkastningen därav skall vara gävtogarens enskilda egendom.

Den gåvoskatt som kan komma att utgå för denna gåva skall betalas av givaren.

Tillträdesdag är den 8 december 1980.

Gävle den 8 december 1980

Henry Jerner
Henry Jerner

Till ovanstående gåva lämnas mitt samtycke.

Käthie Jerner
Käthie Jerner

Makarna Jerners egenhändiga namnteckningar bevittnas:

Bevittnad

Gåvan avseende området litt A av fastigheten Lofsdalen 2:63 mottages tacksamt på ovan angivna villkor:

Göran Nordin
Göran Nordin

Fotokopieras i sammanhållning
med originalet intygas:

Ann-Louise Jernner

Att kopian överensstämmer
med originalet betygas

Ann-Louise Jernner

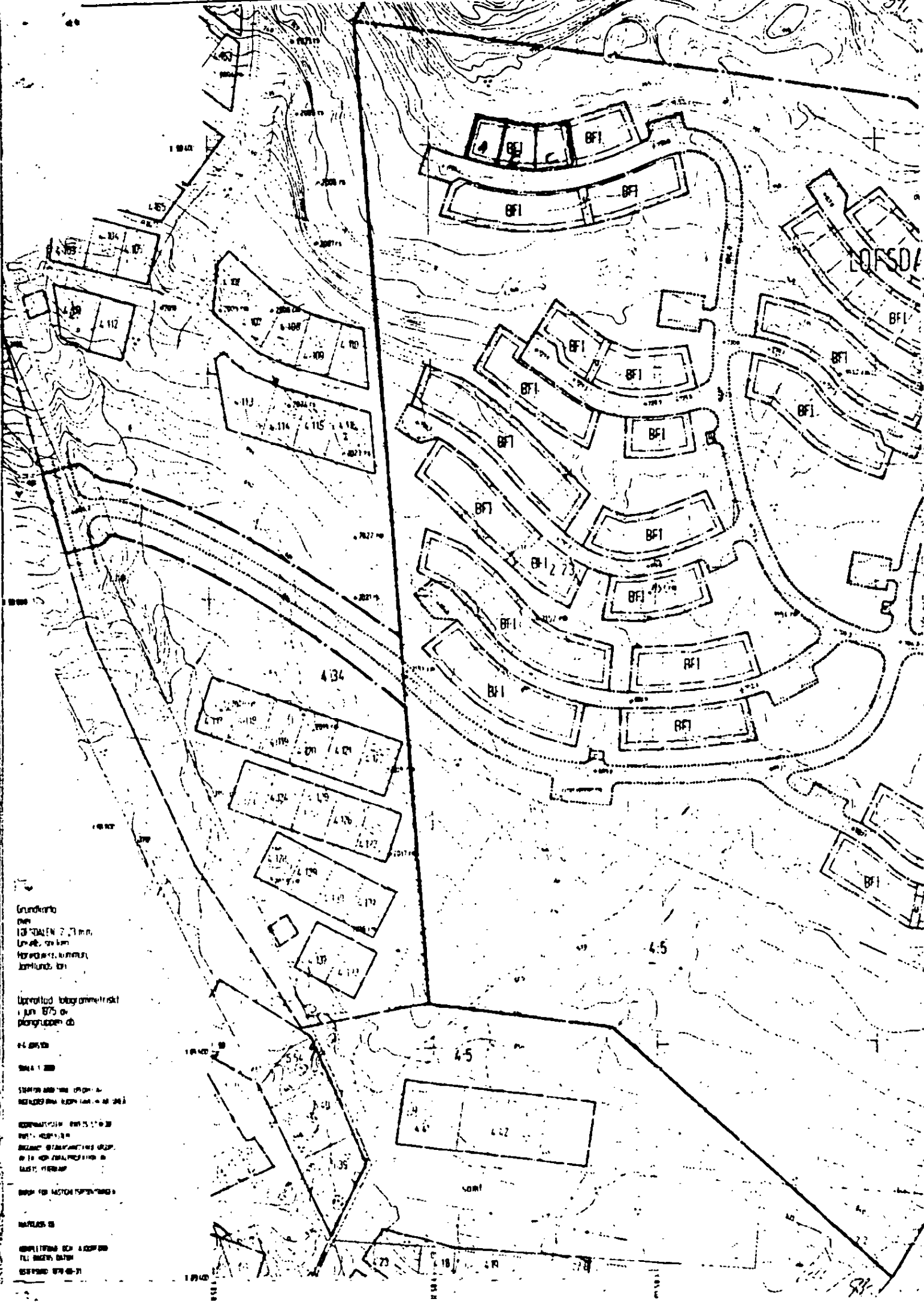

Grundkarta
 Datum: 13/10/1975
 Skala: 1:200
 Upprättad: 13/10/1975
 Upprättad av: [Name]
 Upprättad för: [Name]
 Upprättad i: [Name]

Upprättad topografiskt
 i juni 1975 av
 plangrupp 40

44 45 46

45

46 47

48

49

50

51

52

53

54

55

56

57

58

59

60

61

62

63

64

65

66

67

68

69

70

71

72

73

74

75

76

77

78

79

80

81

82

83

84

85

86

87

88

89

90

91

92

93

94

95

96

97

98

99

100

1050

BF1

BF1

BF1

BF1

BF1

BF1

BF1

BF1

BF1

BF1

BF1

BF1

BF1

BF1

BF1

BF1

BF1

BF1

BF1

BF1

BF1

BF1

BF1

BF1

BF1

BF1

Aktbilaga G

ADVOKATFIRMAN TISELL AB

FASTIGHETSPÄNTSREKONSTRUKTION
Svensk Fastighets AB

nr 81-03-25

Dnr 47811

G Ä V O B R E V

Undertecknad, Henry Jerner, 160822-1436, överlåter härmed som gåva till min styvdotter Annika Nordin, 550207-0286, Erstaviks gård, 133 00 Saltsjöbaden, mig tillhöriga området litt B av fastigheten Lofsdalen 2:63, ca 1200 m², Linsells registerområde i Härjedalens kommun. (Området litt B är markerat på bifogade karta.)

Räntor, skatter och andra utgifter för fastigheten betalas av givaren i den mån de avser tiden före tillträdesdagen och av gävtogaren för tiden därefter. Motsvarande skall gälla beträffande inkomster från fastigheten.

Gåvan jämte avkastningen därav liksom vad som trätt i gåvans ställe jämte avkastningen därav skall vara gävtogarens enskilda egendom.

Den gåvoskatt som kan komma att utgå för denna gåva skall betalas av givaren.

Tillträdesdag är den 8 december 1980.

Gävle den 8 december 1980

Henry Jerner

Till ovanstående gåva lämnas mitt samtycke.

Käthie Jerner

Makarna Jerners egenhändiga namnteckningar bevittnas:

Gåvan avseende området litt B av fastigheten Lofsdalen 2:63 mottages tacksamt på ovan angivna villkor:

Annika Nordin

Fastighetsrekonstruktion
med original nr, ges:

Att kopian överensstämmer med originalet beytgas

FASTIGHETSREKONSTRUKTIONEN
Svea 1:177

..... 81-03-25

Dir. 47811

G Ä V Ö B R E V

Undertecknad, Henry Jerner, 160822-1436, överlåter härmed som gåva till min styvson Staffan Nordin, 530906-0191, Bergsgatan 43, 802 23 Gävle mig tillhöriga området litt C av fastigheten Lofsdalen 2:63, ca 1200 m², Linsells registerområde i Härjedalens kommun. (Området litt C är markerat på bifogade karta.)

Räntor, skatter och andra utgifter för fastigheten betalas av givaren i den mån de avser tiden före tillträdesdagen och av gåvotagaren för tiden därefter. Motsvarande skall gälla beträffande inkomster från fastigheten.

Gåvan jämte avkastningen därav liksom vad som trätt i gåvans ställe jämte avkastningen därav skall vara gåvotagarens enskilda egendom.

Den gåvoskatt som kan komma att utgå för denna gåva skall betalas av givaren.

Tillträdesdag är den 8 december 1980.

Gävle den 8 december 1980

Henry Jerner
Henry Jerner

Till ovanstående gåva lämnas mitt samtycke.

Käthe Jerner
Käthe Jerner

Makarna Jerners egenhändiga namnteckningar bevittnas:

.....

Staffan Nordin
.....

Gåvan avseende området litt C av fastigheten Lofsdalen 2:63 mottages tacksamt på ovan angivna villkor:

Staffan Nordin
Staffan Nordin

FOTOKOPIA

Fotokopians överensstämmelse med originalet intygas:

Att kopian överensstämmer med originalet betygas

Staffan Nordin Käthe Jerner

Ulla Lundberg

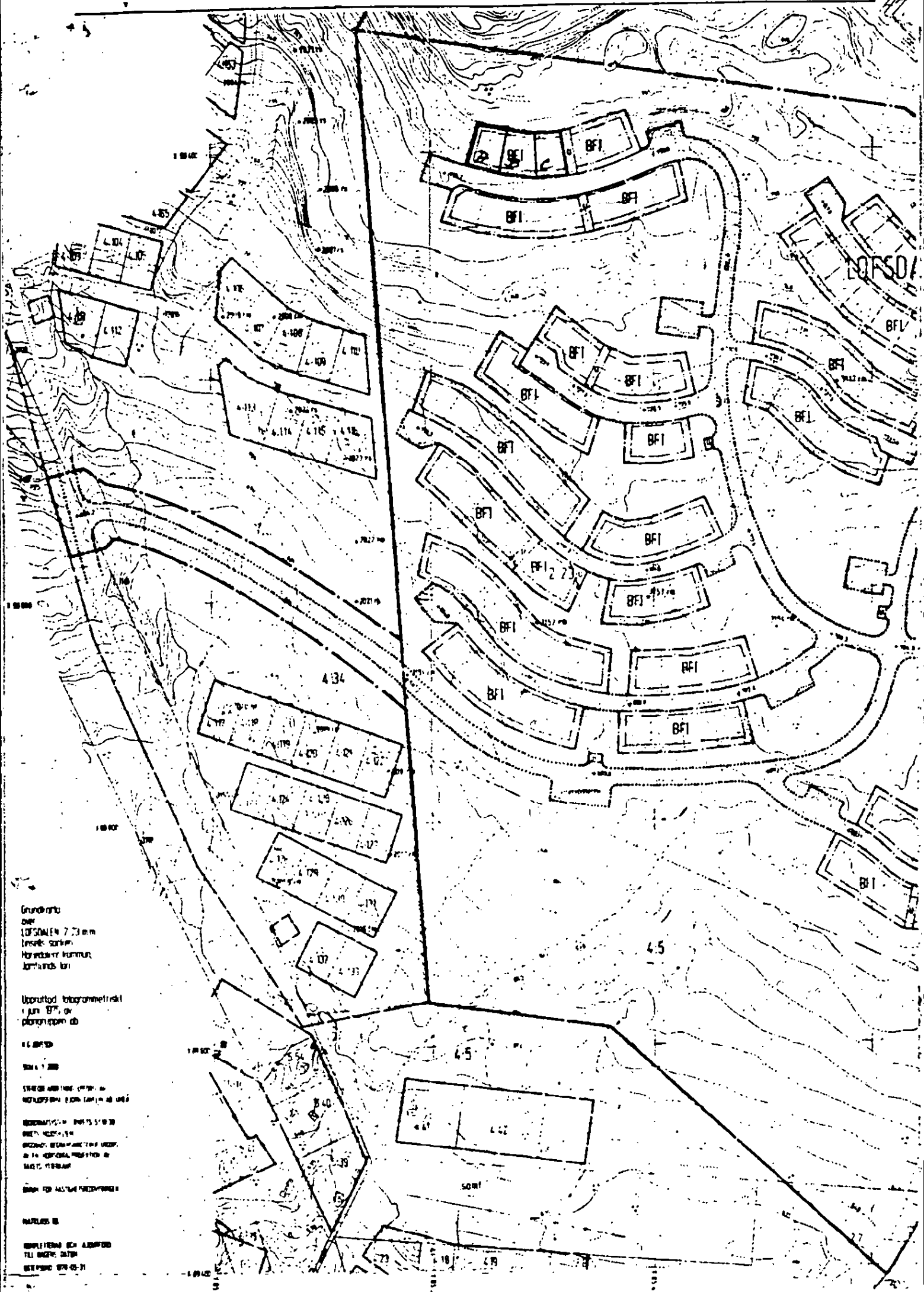

Grundrätt
 över
 LÖFSÖNEN 7:3 m.m.
 Inskick: sorken
 Högskolan i Lund
 Jordrättens lab

Upprättad topografiskt
 i juni 1974 av
 planeringsbyrå

1:1 1:1000

Skala 1:1000

STÄRKE OCH FÄRRE (1974) av
 METALLFORSKNINGEN (1974)

REKONSTRUKTIONEN (1974) av
 METALLFORSKNINGEN (1974)
 OCH METALLFORSKNINGEN (1974)
 OCH METALLFORSKNINGEN (1974)
 OCH METALLFORSKNINGEN (1974)

Byrå för arkitektur och planering

INTELLIGENS

REKONSTRUKTIONEN OCH
 TILLBYGGNINGEN
 METALLFORSKNINGEN (1974)

1:1 1:1000

Dnr 47811

Sammanträdesdatum 1

3

2

4

Sakägare m m	Nr	Sammanträde enligt ovan		Akt- bilaga
		nr	anteckning om närvaro m m	
För fastighet (område) Lofsdalen 2:114 Göran Nordin Hamiltonvägen 34 802 24 GÄVLE	1	1		
För fastighet (område) Lofsdalen 2:115 Annika Nordin Erstaviks gård 133 00 SALTSJÖBADEN	2	1		
För fastighet (område) Lofsdalen 2:116 Staffan Nordin Bergsgatan 43 802 23 GÄVLE	3	1		
För fastighet (område) Lofsdalen 2:117-121, 123-139, 144- 157, 160-164. Jema Mark AB Box 163 29 103 26 STOCKHOLM 16	4	1		
För fastighet (område) Lofsdalen 2:122 1/5 IngaLill Forssman Lyckåsvägen 14 691 44 KARLSKOGA	5	1		
För fastighet (område) Lofsdalen 2:122 1/5 Solveig Nilsson Lekhyttan 710 15 VINTROSA	6	1		

Dnr 47811.....

Sammanträdesdatum 1 3

2

4

Sakägare m m	Nr	Sammanträde enligt ovan		Akt- bilaga
		nr	anteckning om närvaro m m	
För fastighet (område) Lofsdalen 2:122 1/5	7	1		
<i>Birgitta</i> Mayvor Nilsson Larsson Olof af Aereisvägen 8, 8 tr 171 64 SOLNA Kasköplan 5, 7 tr <i>824 00 HUDIKSVALL</i>				
För fastighet (område) Lofsdalen 2:122 1/5	8	1		
Solveig Funke-Nilsson Sjöåsvägen 11 691 41 KARLSKOGA				
För fastighet (område) Lofsdalen 2:122 1/5	9	1		
Barbro Wahlberg Mellanåsgatan 25 691 33 KARLSKOGA				
För fastighet (område) Lofsdalen 2:140	10	1		
Sven Danielsson Idrottsgatan 14 753 35 UPPSALA				
För fastighet (område) Lofsdalen 2:141	11	1		
Hifi Huset AB Syslmannagatan 5 752 23 UPPSALA				
För fastighet (område) Lofsdalen 2:142	12	1		
Rolf Fernström Hammarsudd 34 190 61 GRILLBY				

Dnr 47811

Sammanträdesdatum 1 _____ 3 _____

2

4

Sakägare m m	Nr	Sammanträde enligt ovan		Akt- bilaga
		nr	anteckning om närvaro m m	
För fastighet (område) Lofsdalen 2:143 Gränges AB Box 16329 103 26 STOCKHOLM	13	1		
För fastighet (område) Lofsdalen 2:158 Hertha Simak Box 2126 175 02 JÄRFÄLLA	14	1		
För fastighet (område) Lofsdalen 2:159 Barbro Andersson Bohusvägen 19 826 00 SÖDERHAMN	15	1		
För fastighet (område)		1		
För fastighet (område)		1		
För fastighet (område)		1		



Lantmäteriet
Fastighetsbildningsmyndigheten
Svegs lantmäteridistrikt

UNDERRÄTTELSE

1981-07-09

Dnr Z1 47811

Göran Nordin
Hamiltonvägen 34
802 24 GÄVLE

mfl. + BN

Förrättning: Avstyckning från Lofsdalen 2:63 i Linsells registerområde, Härjedalens kommun

Fastighetsbildningsbeslut har meddelats som preliminärfråga den 10 juli 1981.

Besvär över beslutet får anföras hos Jämtbygdens tingsrätt, Box 671, 831 27 ÖSTERSUND. Besvären skall ha kommit in till tingsrätten inom fyra veckor från den dag då fastighetsbildningsbeslutet meddelades eller senast den 7 augusti 1981.

Vid besvärslagan skall fogas två avskrifter av inlagan och av handlingar som eventuellt hör till denna. Avskrift av förrättningshandlingarna behöver inte bifogas.

Förrättningshandlingarna hålls tillgängliga hos fastighetsbildningsmyndigheten, (adress se nedan), under besvärstiden (fyra veckor från beslutsdagen).

Kopior av förrättningshandlingarna sänds inom 45 dagar efter besvärstidens utgång till Jema Mark AB, Box 16329, 103 26 STOCKHOLM 16.

Enligt uppdrag

Lisa Strandberg

Lisa Strandberg

Att kopian överensstämmer med originalet betygas

L. Strandberg
.....



Lantmäteriet
Fastighetsbildningsmyndigheten
Svegs lantmäteridistrikt

BEGÄRAN

1981-08-19

Dnr Z1 47811

Länsstyrelsen i Jämtlands län
Lantmäterienheten
Box 366
831 25 ÖSTERSUND

Begäran om förtida registrering av avstyckning från
Lofsdalen 2:63 i Linsells registerområde, Härjedalens
kommun, Jämtlands län.

Med stöd av bestämmelserna i 19 kap 3 § andra stycket
fastighetsbildningslagen begärs härmed registrering av
bilagda fastighetsbildningsbeslut.

I tjänsten

Jules Holmquist
Förrättningslantmätare

8

Arkivnr: Linsell 900

Postadress

Gatuadress

Telefon

Box 29

829 00 SVEG

Härjedalsgatan 7

0680 - 117 10 vxl

Dnr (8)
47811Arbetsområde (3)
LIN

Åtgärdstyper		Berörda fastigheter		Registerområde
avst		Lofsdalen 2:23		Linsell
Kommunkod (4) 2361	Kommunnamn (20) Härjedalen	Sökande Jema Mark AB c/o Gränges Mark AB Box 16329 103 26 STOCKHOLM 16		
Åtgärdstyper, kod 11	Ink datum (6) 79-04-04			
<input type="checkbox"/> Flera sökande				
Aktbilaga	Datum	Vidtagen åtgärd eller inkommen handling ¹	Anmärkningar	
KA 1	81-07-10	<input checked="" type="checkbox"/> Förrättningskarta <input checked="" type="checkbox"/> Upprättad		
KA 2	82-04-23	<input type="checkbox"/> Innte upprättad		
BE 1	81-07-10 82-04-23	<input checked="" type="checkbox"/> Beskrivning Fastighetsrättslig beskrivning i särskild aktbilaga (BE) <i>Komplettering av BE 1/4</i> <input type="checkbox"/> Fastighetsrättslig beskrivning på förrättningskarta (KA)		
BE 2	82-04-23	<input checked="" type="checkbox"/> Teknisk beskrivning i särskild aktbilaga (BE) <input type="checkbox"/> Teknisk beskrivning på förrättningskartan (KA)		
A 1	79-04-04 " " 81-02-25	Ansökan <i>Eg bevis</i> <i>Inskrivningsuppgift</i>	<i>Tillk genom uppdeln</i> <i>av dnr 107805/d</i>	
	80-03-31	<i>Fullmakt för Hans-Erik Bengtsson</i> <i>och Sture Forsberg att förhandla</i> <i>Jema Mark AB</i>		
A 2	80-08-28	<i>Önskemål om rättelse för för-</i> <i>rättningens genomförande.</i>		
B	81-03-25	<i>Köpebrev (Jema Mark AB → Gränges AB)</i>		
C	" "	" " (" ")		
D	" "	" " (" ")		
E	" "	" " (Gränges AB → Henry Jernev)		
F	" "	<i>Gåvobrev (Henry Jernev → Göran Nordin)</i>		
G	" "	" " (" " → Annika Nordin)		
H	" "	" " (" " → Staffan Nordin)		
A 3	" "	<i>Bihädd avrotten (Göran Nordin)</i>		
A 4	81-04-06	" " (Annika Nordin)		
<input checked="" type="checkbox"/> Forts på tillägsblad				

¹ Protokoll biläggs som aktbilagor PR 1, PR 2 osv i kronologisk ordning

Underrättelse till byggnadsnämnden (BN)

<input checked="" type="checkbox"/> BN underrättad om förrättningen	Datum, sign 1980-04-17/JB	<input checked="" type="checkbox"/> Samråd med BN.	Datum, sign 1980-04-17/JB
<input type="checkbox"/> BN underrättad om sammanträdet den		<input checked="" type="checkbox"/> Med BN:s företrädare	
<input type="checkbox"/> BN underrättad om sammanträdet den		Titel, namn: Skr Arne Jounsson	
<input type="checkbox"/> BN underrättad om förrättningens avslutande	1982-04-21/J	Resultat av samrådet med BN	
		<input checked="" type="checkbox"/> Ingen erinran	<input type="checkbox"/> Uttalande se aktbil
		<input type="checkbox"/> Yttrande inhämtas	<input checked="" type="checkbox"/> BN:s synpunkter se nedan

Anteckningar om samråd (också datum och sign)

1981-02-12. Samråd BN:s ordf Erik Eriksson och skriv Arne Jounsson. Anser att byggnadsförbudet samt kan upphävas samt tillstått avstyckningen /JB

Expeditioner från FBM	Exp datum, sign	Expeditioner från FBM	Exp datum, sign
<input checked="" type="checkbox"/> Akt till LSt/FRM inom 1 v	1982-04-27/J	<input type="checkbox"/> Underrättelse till IM om likvid m m (27 § FBLK)	
<input type="checkbox"/> Akt till FRM efter 4 v		<input type="checkbox"/>	
<input type="checkbox"/> Akt till LSt/FRM, förrättn godk		<input type="checkbox"/>	
<input type="checkbox"/> Aktkopia till ÖLM f v b		Vid sammanläggning	
<input type="checkbox"/> Aktkopia till sakägaren		<input type="checkbox"/> Underrättelse till IM om ansökan	
<input type="checkbox"/> Fastighetsbildningsbeslut till LSt inom 1 v (25 § FBLK)		<input type="checkbox"/> Begäran till IM om yttrande	
<input type="checkbox"/> Tillståndsbeslut till LSt inom 1 v (25 § FBLK)		Bifogade handlingar:	
<input checked="" type="checkbox"/> Begäran om reg till FRM	1981-08-19	<input type="checkbox"/> Underrättelse till IM om f-beslut	
<input checked="" type="checkbox"/> Akten bifogas		<input type="checkbox"/> Underrättelse till IM om att sökt sml ej skall genomföras	
<input type="checkbox"/> Akten bifogas ej			
<input type="checkbox"/>			

FBM:s BESLUT OM INSTÄLLANDE AV FÖRRÄTTNINGEN

Ansökningen återkallad. Förrättningen inställes. Förrättningskostnaderna skall betalas av

Den som är missnöjd med beslutet får anföra besvär hos fastighetsdomstolen i länet inom fyra veckor från denna dag.

(Datum)

(Förrättningslantmätare)

Beslutet godkännes. Jag/vi har inte överlåtit område som ansökningen avsåg. (Stryks om meningen inte gäller.)

(Sökande)

Aktbilaga	Datum	Vidtagen åtgärd eller inkommen handling	Anmärkningar
A5	81-04-06	Bihädd avskott (Staffan Nordén)	
	81-04-08	Begäran om yttrande från BN	Överfört 44 dnr 131813
	81-05-20	Yttrande från BN	- " - "
	81-06-10	Skrivelse från Jerna Mark AB	- " - "
		som vidhåller sitt yttrande om avskjutning av två tomplatser utöver vad som illustreras i byggnadsplanen samt hemställer att de två skedderna kontinuerligt handläsas i önskad förtäring.	
	1 81-07-09	Underrättelse till BN och sakägare om att fastighetsbildningsbeslutet meddelats som preliminärfråga/da	
PR 1	81-07-10	Protokoll	
	82-04-21	Underrättelser om avslutning/da	
PR 2	82-04-23	Protokoll. Förväntningarna avslutas.	
	-85	Återställande av gränsmärke	Redogörelse se dkt 973

