

Ärende
Avstyckning från MESSLINGEN 2:50

Kommun
Härjedalen

Län
Jämtland

Registerområde
Tännäs
Förrättningslantmätare
Gunnar Vallin
Gunnar Vallin

Skala 1:2000

FASTIGHETSÄTTSLIG BESKRIVNING, se aktbilaga BE1
TEKNISK BESKRIVNING, se aktbilaga BE2

REGISTRERING
Datum
1976-05-21
Inskickad till registratör
Gunnar Vallin
För fastighetsregistermyndigheten

Ägare karta, lägesang	Framställd genom	Måtn	Ber	Kart	Ritn. red
Messlingen smk	Nymätning	RH	RH	TC	TC

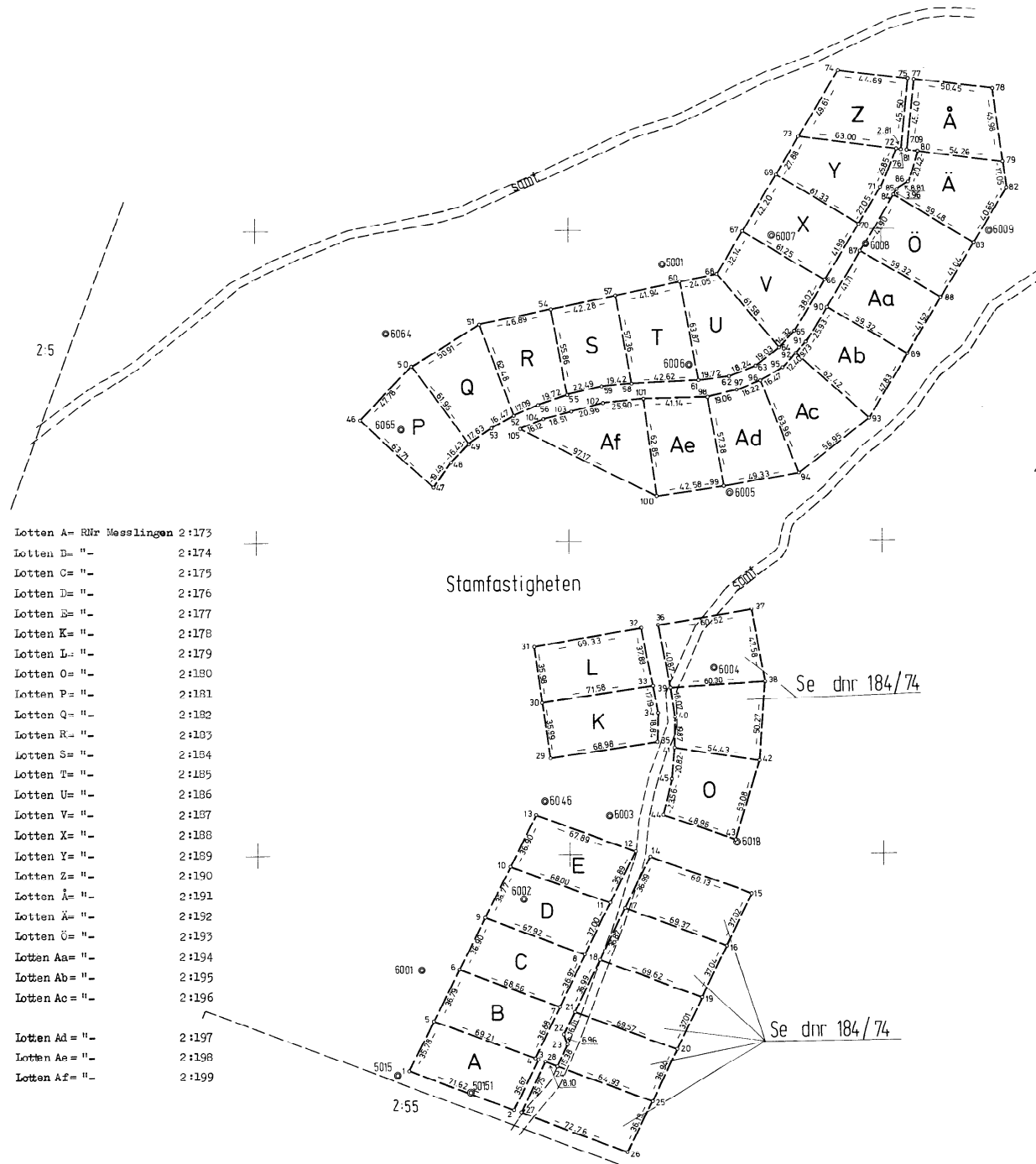

- Lotten A= Rnr Messlingen 2:173
- Lotten B= " 2:174
- Lotten C= " 2:175
- Lotten D= " 2:176
- Lotten E= " 2:177
- Lotten K= " 2:178
- Lotten L= " 2:179
- Lotten O= " 2:180
- Lotten P= " 2:181
- Lotten Q= " 2:182
- Lotten R= " 2:183
- Lotten S= " 2:184
- Lotten T= " 2:185
- Lotten U= " 2:186
- Lotten V= " 2:187
- Lotten X= " 2:188
- Lotten Y= " 2:189
- Lotten Z= " 2:190
- Lotten Å= " 2:191
- Lotten Ä= " 2:192
- Lotten Ö= " 2:193
- Lotten Aa= " 2:194
- Lotten Ab= " 2:195
- Lotten Ac= " 2:196
- Lotten Ad= " 2:197
- Lotten Ae= " 2:198
- Lotten Af= " 2:199

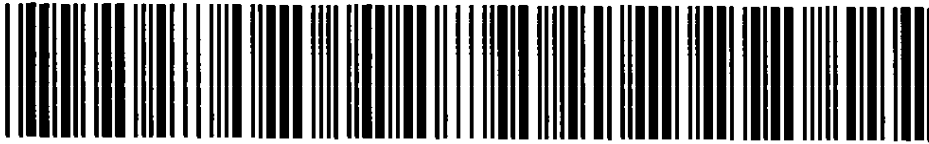
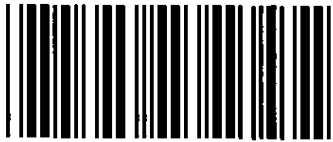

Akt nr:

23 - TÄN - 1834

AU\$23-T\$EN-1834

Svegs lantmäteridistrikt

Upprättade år 1976	Dnr Zl 26/76
Ärende Avstyckning från MESSLINGEN 2:30	
Registerområde Tännäs	
Kommun Härjedalen	Län Jämtland

JÄMTLANDS LÄN

 Länsstyrelsens lantmäterienhet ÖverlantmätarmyndighetenInk 1976-05-17Dnr 377-76

Till akten hör

1 band21 numrerade sidor- inneliggande karta1 annan karta at

FASTIGHETSBLDNINGSMYNDIGHETEN

BESKRIVNING

Sida Aktbilaga

Svegs lantmäteri-distrikt

Datum 1976-03-01

1 Dnr 21 26/76

BE 1

Ärenda Avstyckning från MESSLINGEN 2:30	Kommun Härjedalen	Län Jämtland
	Registreringsdatum <u>1976-05-21</u>	
Registerområde Tännäs	<input checked="" type="checkbox"/> Uppgift om åtgärd för-rättningen avsett har in-förts i fastighetsregistret  För fastighetsregistermyndigheten	

Fastighet, område m m 1	Fig 2	Areal BKRS , m ²		Ägare, uppgifter till lokal skattemyndighet och andra anmärkningar 5
		delareal 3	± ändring/summa 4	
<u>Lotten A</u> RNR: Messlingen 2:173			2540	Ägare till lotterna: Flatruet Invest AB c/o Bröderna Öhmans Byggnads AB Box 59, 827 00 LJUSDAL 00-12
<u>Lotten B</u> "-		2:174	2523	
<u>Lotten C</u> "-		2:175	2507	
<u>Lotten D</u> "-		2:176	2492	
<u>Lotten E</u> "-		2:177	2491	
<u>Lotten K</u> "-		2:178	2554	
<u>Lotten L</u> "-		2:179	2601	
<u>Lotten O</u> "-		2:180	2471	
<u>Lotten P</u> "-		2:181	2568	
<u>Lotten Q</u> "-		2:182	2602	
<u>Lotten R</u> "-		2:183	2439	
<u>Lotten S</u> "-		2:184	2343	
<u>Lotten T</u> "-		2:185	2552	
<u>Lotten U</u> "-		2:186	2583	
<u>Lotten V</u> "-		2:187	2583	
<u>Lotten X</u> "-		2:188	2580	
<u>Lotten Y</u> "-		2:189	2498	
<u>Lotten Z</u> "-		2:190	2508	
<u>Lotten Å</u> "-		2:191	2540	
<u>Lotten Ä</u> "-		2:192	2565	
<u>Lotten Ö</u> "-		2:193	2463	
<u>Lotten Aa</u> "-		2:194	2480	

Lantmateriel BI 0025. 2. 1972. 30 000. SRA Sthlm 21591
 SRA Sthlm 21591

FASTIGHETSBLDNINGSMYNDIGHETEN

BESKRIVNING

Side

Aktbilaga

2

BE 1

Datum

Dnr

Svegs lantmäteridistrikt

1976-03-01

Zl 26/76

Fastighet, område m m 1	Fig 2	Areal hektar, m ²		Ägare, uppgifter till lokal skattemyndighet och andra anmärkningar 5
		delareal 3	± ändring/summa 4	
<u>Lotten Ab</u> Rnr Messingen		2:195	2491	Se lotten A
<u>Lotten Ac</u> "-		2:196	2606	
<u>Lotten Ad</u> "-		2:197	2513	
<u>Lotten Ae</u> "-		2:198	2507	
<u>Lotten Af</u> "-		2:199	2719	
I tjänsten <i>Gunnar Vallin</i> Gunnar Vallin distriktslantmätare				

LANTMÄTERIVERKET
PRODUKTIONSÄVDELNINGEN
ÄBDRIFT/HLRESULTAT
IDAK:
75-08-2913
HANDL NR.
755762MESSLINGEN 2130 DNR DNR Z1 ~~104174~~ 26/76KOORDINATFÖRTECKNING
PUNKT NR X Y

1	51261,17	64896,02
2	51236,17	64963,13
3	51268,18	64978,86
4	51268,92	64976,83
5	51293,18	64912,01
6	51325,98	64928,68
7	51302,09	64992,94
8	51335,41	65008,96
9	51358,95	64945,25
10	51391,87	64961,64
11	51368,51	65025,50
12	51401,55	65041,90
13	51424,88	64978,14
14	51398,17	65051,16
15	51374,35	65116,06
16	51341,03	65099,93
17	51364,98	65034,83
18	51331,88	65018,58
19	51307,66	65083,85
20	51274,37	65067,68
21	51298,59	65002,46
22	51284,27	64996,31
23	51277,67	64997,53
24	51263,75	64990,99
25	51241,01	65051,81
26	51208,56	65035,79
27	51234,38	64967,77
28	51266,54	64983,38
29	51461,30	64987,66
30	51496,92	64982,51
31	51532,56	64977,56
32	51544,29	65045,89
33	51507,15	65053,36
34	51490,24	65056,43
35	51471,41	65055,89
36	51646,06	65056,72
37	51556,36	65116,36
38	51609,53	65124,77
39	51505,95	65064,58
40	51488,00	65066,68
41	51468,14	65067,36
42	51459,40	65121,08
43	51408,59	65105,73
44	51424,57	65089,46
45	51447,45	65065,07
46	51678,08	64866,64
47	51634,93	64913,51
48	51650,94	64924,62
49	51662,67	64936,13
50	51712,70	64899,57
51	51739,21	64943,03
52	51680,73	64965,02
53	51672,66	64950,66
54	51748,78	64988,93

LANTMATERIVERKET
PRODUKTIONSÄVDELNINGEN
ÄBDRIFT/HL

RESULTAT
IDAK
75-08-29

14
HANDL. NR
755762

MESSLINGEN 2130 DNR DNR Z1 ~~184174~~ 26/76

KOORDINATFÖRTECKNING
PUNKT NR X Y

PUNKT NR	X	Y
55	51693,90	64999,33
56	51687,79	64980,58
57	51757,40	65030,32
58	51700,95	65040,51
59	51699,36	65021,15
60	51765,99	65071,37
61	51703,20	65083,07
62	51705,56	65102,65
63	51712,31	65119,60
64	51723,94	65134,66
65	51734,54	65144,29
66	51767,16	65163,82
67	51798,63	65111,27
68	51770,97	65094,90
69	51834,80	65133,00
70	51803,11	65185,51
71	51826,42	65199,24
72	51851,16	65209,68
73	51868,82	65147,15
74	51901,36	65172,68
75	51896,08	65217,06
76	51850,81	65212,47
77	51895,48	65220,91
78	51889,36	65270,99
79	51842,80	65277,24
80	51849,41	65223,38
81	51850,31	65216,35
82	51825,91	65279,56
83	51790,96	65258,80
84	51821,56	65207,79
85	51824,93	65209,87
86	51829,98	65217,09
87	51785,54	65186,38
88	51755,77	65237,69
89	51719,74	65216,27
90	51749,69	65165,06
91	51727,40	65151,81
92	51720,22	65145,25
93	51678,64	65191,80
94	51643,60	65146,90
95	51711,28	65136,65
96	51702,75	65122,56
99	51630,65	65096,21
100	51664,49	65070,37
101	51691,26	65047,84
102	51688,64	65022,07
103	51683,21	65001,83
104	51678,45	64983,94
105	51672,14	64969,11
5001	51777,40	65060,31
5008	52300,16	65966,97
5015	51258,59	64888,98
6001	51325,75	64904,68
6002	51371,06	64970,20

97	51696,70	65107,51
98	51692,28	65088,97
99	51635,65	65098,21
100	51628,97	65056,16

LANTMÄTERIVERKET
PRODUKTIONSAVDELNINGEN
ÄBDRIFT/HL

RESULTAT
IDAKI
75-08-29

15
HANDL. NR.
755762

MESSLINGEN 2130 DNR DNR Z1 184174 26/76

KOORDINATFÖRTECKNING
PUNKT NR X Y

6003	51424,40	65025,21
6004	51518,99	65092,31
6005	51630,92	65102,78
6006	51713,16	65077,44
6007	51795,74	65130,01
6008	51790,06	65190,22
6009	51798,42	65268,63
6018	51407,12	65106,50
6046	51433,90	64984,01
6064	51733,57	64883,11
6065	51672,16	64892,98
50151	51247,45	64935,64

Samtliga markeringar är m.

Nyttillkomna gränser: samtliga.

I tjänsten

Rune Hallgren
Rune Hallgren

Svegs lantmäteridistrikt

1976-03-01

Z1 26/76

Ärende	Avstyckning från MESSLINGEN 2:30		
	Registerområde Tännäs	Kommun Härjedalen	Län Jämtland
Förrättningslantmätare	Namn Gunnar Vallin		Handläggningsställe FBM:s kontor
Protokollförare	Namn "-		Handläggning <input checked="" type="checkbox"/> Utan sammanträde <input type="checkbox"/> Med sammanträde
Sakägare m m	Namn m m Flatruet invest AB (sökande) ägare till Messlingen 2:30.		Närvarande
Yrkande	Enligt ansökningen, aktbilaga A. Dock yrkas att de sju tomter som berörs av samfälld väg ej skall avstyckas vid denna förrättning.		
Fastighetsbildningsbeslut	Skäl Avstyckningen sker för <u>fritidsändamål</u> . Fastställd byggnadsplan 1968-03-20. Fastighetsindelningen överensstämmer med planen.		
	Beslut Fastighetsbildning skall ske enligt karta och beskrivning, aktbilaga KA och BE. Avstyckad fastighet skall inte besvärmas av fordran som avses i 10 kap 9 § första stycket fastighetsbildningslagen.		
Fördelning av förrättningskostnaderna	Flatruet Invest AB hela kostnaden		
Aktmottagare	Flatruet Invest AB, c/o Bröderna Öhmans Byggnads AB, Box 59, 827 00 LJUSDAL.		
Avslutningsbeslut och besvärshänvisning	Förrättningen avslutts. Den som vill besvara sig får anföra besvär hos Jämtbygdens tingsrätt, Fack, 831 01 ÖSTERSUND 1 Besvaren skall ha kommit in till tingsrätten Datum inom fyra veckor från denna dag eller senast ¹ 29 mars 1976		

Vid protokollet

Gunnar Vallin

Protokollet uppsatt/uppvisat

Datum

1976-03-01

Gunnar Vallin

Förrättningslantmätare

Förrättningen godkännes

¹ Om besvär anförs skall vid besvärslagen fogas två avskriftar av denna och av handlingar som eventuellt hör till inlagen.

FLATRUET INVEST AB

2026 Boltjärn
840 20 ÅNGE
Telefon 0690/102 92

Datum Ånge den 21/10 74

Aktbil A

Bank: Svenska Handelsbanken

BANKGIRO 123 - 6449

FASTIGHETSBLDNINGSMYNDIGHETEN

Svegs lantmäteridistrikt

Ink. 1974-10-22

Dnr. (184/74) 26/76

Till/ Fastighetsbildningsmyndigheten.

Svegs Lantmäteridistrikt.

Sveg.

Ansöker om styckning av 34 st. tomter från Messlingen 2:30
styckningen gäller inritade figurerna på medsänd plankarta.

Med hälsningar

FLATRUET INVEST AB.

P. Westling
P. Westling.

Att kopian överensstämmer
med originalet betygas

L. Strandberg
.....

FLATRUET INVEST AB

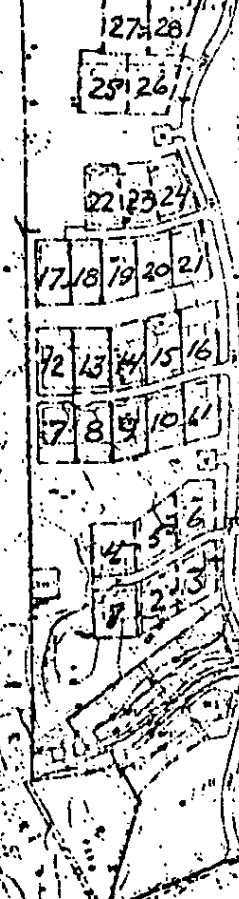

FÖRSLAG TILL BYGGNADSPLAN
FÖR FASTIGHETEN
MESSLINGEN 2³⁰ M.F.L.
I TÄNNÄS SOCKEN OCH KOMMUN
AV JÄMTLANDS LÄN

UPPRÄTTAT I OKTOBER 1966
AV PLANKONSULT AB

IGOR DENGLIN PER-OLUFAR JOELSTRÖM
ARKT. TEKT. SÄR. STADSPLANEINBILDNING

GRUNDKARTAN UPPRÄTTAD PÅ FOTOGRAMMETRISK FÄS
ÅR 1966 AV PLANKONSULT AB

BETECKNINGAR TILL GRUNDKARTAN

- JORDREDSNUMMERNUMMER Å FASTIGHET
- FASTIGHETSORÄNSKER
- BOSHÄLSHUS RESP. GTHUS
- STÅKET
- KRAFTLEDNING
- VÄG
- SJÖ
- ÅKER
- ÅNG
- KÄRR
- BARNSKOG
- LOVSKOG
- DIE
- VATTENLEDNING
- STRÄNDLINJE
- NIVÅKURVOR
- POLYGRAMM
- RUTINÄRSPUNKT

BETECKNINGAR TILL BYGGNADSPLANERARTEN
DRANSRETECKNINGAR

- BYGGNADSPLANERARTEN
- FÖRST. BYGGNADSPLANER OCH ANVÄN. OMRÅDEBÖRNING
- BEBYGGNING, KORTAVSÄR
- BEBYGGNINGEN ÅR 1966 OCH BEBYGGNINGEN
- INNEBYGGNING
- ALLMÄN PLATS VAUHMAR
- ALLMÄN PLATS PARK
- ALLMÄN PLATS PARKERING
- OMRÅDE FÖR BOSTAD-, HANDELS- OCH SERVICEOMRÅDE
- OMRÅDE FÖR BOSTADSBANAN, PRISTÄNDE M.M.
- OMRÅDE FÖR UPPLOSBANAN
- OMRÅDE FÖR VATTENTÄT
- INRIKA BETECKNINGAR
- MARK SOM ICKE FÅR BEBYGGAS
- ANTAL FÄRNINGAR
- MARK BYGGNADSPLANER I BYN
- ILLUSTRATIONSPUNKT
- MARKEN I BYN OCH I BYN
- MARK TRILANDS PIV INDRÖNDINGAR

Underrättelse till byggnadsnämnden (BN)

<input checked="" type="checkbox"/> BN underrättad om förrättningen	Datum, sign	Samråd med BN	Datum, sign
<input type="checkbox"/> BN underrättad om sammanträdet den		<input checked="" type="checkbox"/> Med BN:s företrädare	76-02-18 / S.V.
<input type="checkbox"/> BN underrättad om sammanträdet den		Titel, namn:	Prof. Knut Dahlsson
<input checked="" type="checkbox"/> BN underrättad om förrättningens avslutande	76-02-26 A	Resultat av samrådet med BN	
		<input checked="" type="checkbox"/> Ingen'erinran	<input type="checkbox"/> Yttrande inhämtas
		<input type="checkbox"/> Uttalande se aktbil	<input type="checkbox"/> BN:s synpunkter se nedan

Anteckningar om samråd (också datum och sign)

Expeditioner från FBM	Exp datum, sign	Expeditioner från FBM	Exp datum, sign
<input type="checkbox"/> Akt till LSt/FRM inom 1 v		<input type="checkbox"/> Underrättelse till IM om likvid m m (27 § FBLK)	
<input checked="" type="checkbox"/> Akt till FRM efter 4 v	76-05-14 do	<input type="checkbox"/>	
<input type="checkbox"/> Akt till LSt/FRM, förrättn godk		<input type="checkbox"/>	
<input checked="" type="checkbox"/> Aktkopia till ÖLM f v b	76-05-14 do	Vid sammanläggning	
<input type="checkbox"/> Aktkopia till sakägaren		<input type="checkbox"/> Underättelse till IM om ansökan	
<input type="checkbox"/>		<input type="checkbox"/> Begäran till IM om yttrande	
<input type="checkbox"/> Fastighetsbildningsbeslut till LSt inom 1 v (25 § FBLK)		Bifogade handlingar:	
<input type="checkbox"/> Tillståndsbeslut till LSt inom 1 v (25 § FBLK)		<input type="checkbox"/> Underrättelse till IM om f-beslut	
<input type="checkbox"/> Begäran om reg till FRM		<input type="checkbox"/> Underrättelse till IM om att sökt sml ej skall genomföras	
<input type="checkbox"/> Akten bifogas			
<input type="checkbox"/> Akten bifogas ej			
<input type="checkbox"/>			

FBM:S BESLUT OM INSTÄLLANDE AV FÖRRÄTTNINGEN

Ansökningen återkallad. Förrättningen inställes. Förrättningskostnaderna skall betalas av

Den som är missnöjd med beslutet får anföra besvär hos fastighetsdomstolen i länet inom fyra veckor från denna dag.

(Datum)

(Förrättningslantmätare)

Beslutet godkännes. Jag/vi har inte överlåtit område som ansökningen avsåg. (Stryka om meningen inte gäller.)

(Sökande)